



PROVINCIA DI SALERNO

PIANO URBANISTICO COMUNALE

A5d

Carta Zonizzazione Sismica ai sensi del DM 14/01/2008



L'Accesso

Urbanistica

*Il Responsabile
Ufficio Tecnico*

Domenico Di Giorgio

Alessandro Daidone

Gerardo Cerra



gruppo di lavoro

arch. gerardo cerra
arch. francesca ciancimino
dott. stefano d'arco
geom. paolo della corte
geom. alessandro pisaturo
dott. geol. aniello potò
arch. giuseppe ricco

digitalizzazione PUC e SIT

geom. amedeo, morvan mazzeo
raq. carmine cibelli

consulenti



dott. michelangelo de dominicis
ing. daniela laudonio
dott. massimo paolini
prof. avv. sergio peroncini

dirigente settore tecnico

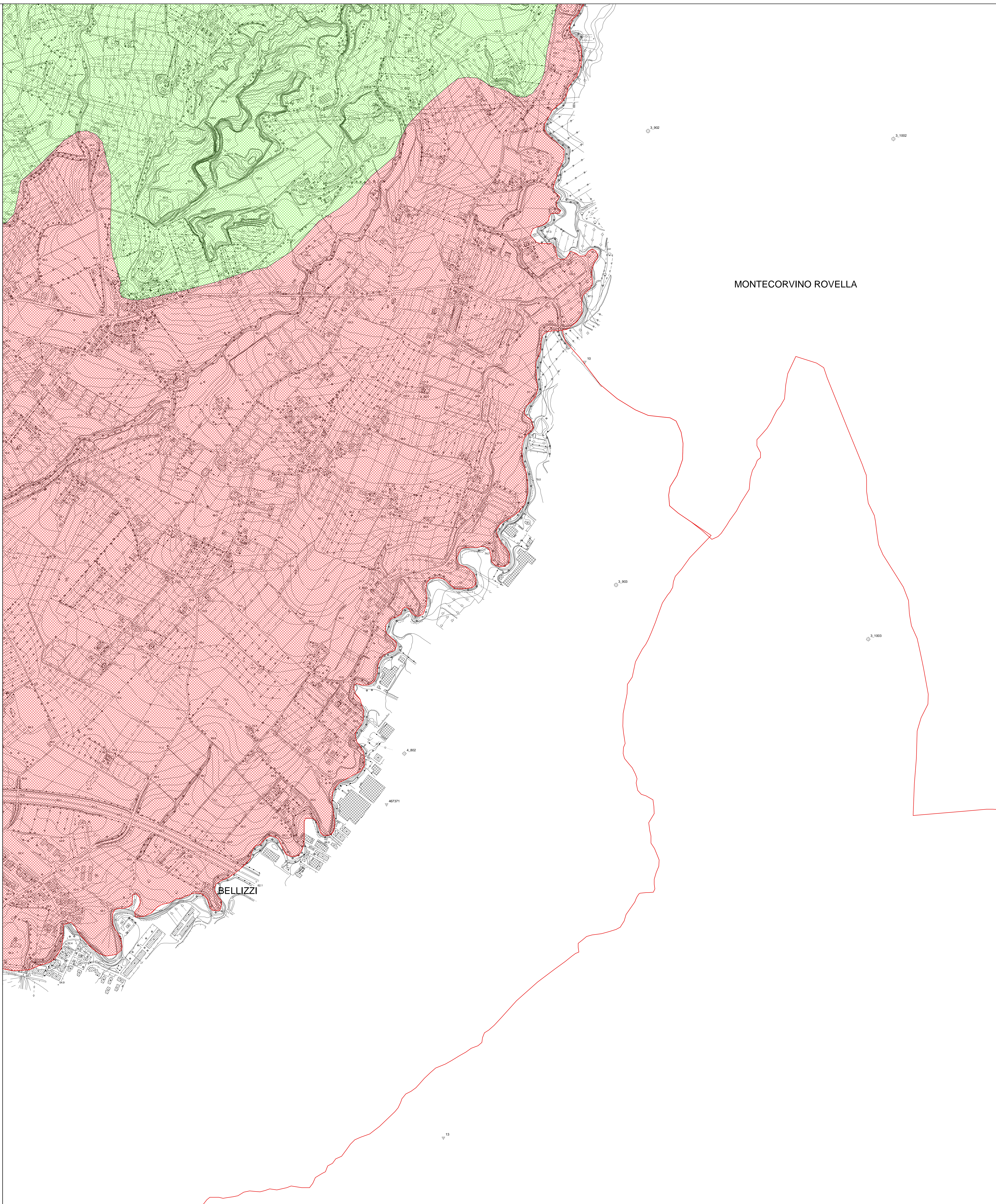
arch. gerardo cerra



Legenda

- Sottosuoli di categoria "A"
 Sottosuoli di categoria "B"
 Sottosuoli di categoria "C"

Adozione proposta PUC con deliberazione G.C. n. 161 del 27/07/09

Adeguamento alle osservazioni approvate con deliberazione C.C. n.33 del 30/11/09

Adozione con deliberazione C.C. n. 34 del 22/12/09

Riadozione con deliberazione C.C. n. 15 del 05/08/10

Modificato in seguito a nota Provincia di Salerno prot. 138404 del 16/09/10 e C.D.S. del 27/09/10 ratificato con D.C.C. n. 26 del 06/10/10

Approvato con decreto della Provincia di Salerno n. 220 del 15/12/10

Scala 1:5.000