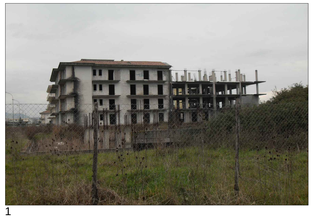

1

2

3

4

5

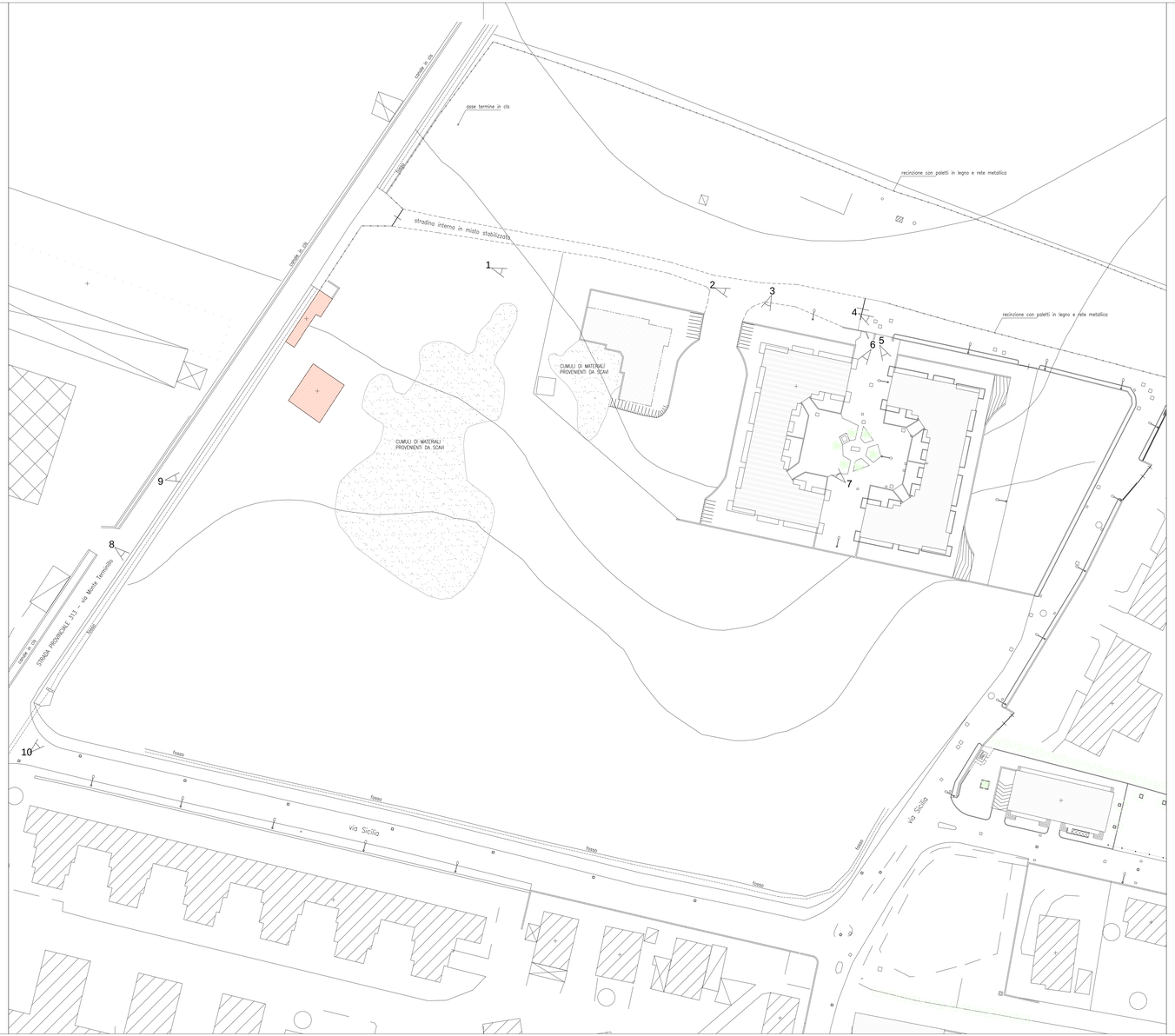

6

7

8

9

10

COMUNE DI MONTECORVINO PUGLIANO
Provincia di Salerno

PIANO URBANISTICO ATTUATIVO COMPARTO URBANO BIVIO PRATOLE - *ex lottizzazione Franzese*

di iniziativa pubblica ai sensi dell'articolo 27 della legge regionale n.16/2004 e smi e dell'articolo 85 del RUEC

S5 Documentazione fotografica

scala

RESPONSABILE DEL PROCEDIMENTO	*architetto* Gerardo Cerra
GRUPPO DI LAVORO	*architetto* Gerardo Cerra
	architetto Francesca Ciancimino
	ingegnere Christopher Giuseppe Immediato
	geologo Aniello Poto
	architetto Giuseppe Ricco
COLLABORATORE	*geometra* Iuliano Coralluzzo
SINDACO	Domenico Di Giorgio
ASSESSORE ALL'URBANISTICA	Pierpaolo Martone

SPAZIO RISERVATO ALL'ENTE

PROPOSTA

ADOZIONE

APPROVAZIONE

COMUNE DI MONTECORVINO PUGLIANO
UFFICIO DI PIANO - *via Roma, 1 - Montecorvino Pugliano 84090* - telefono 0898022250 - fax 0898051266 email: ufficiodipiano@comune.montecorvinopugliano.sa.it