COMUNE DI MONTECORVINO PUGLIANO

PROVINCIA DI SALERNO

S.I.A.D.

Zona Santa Tecla - Pugliano

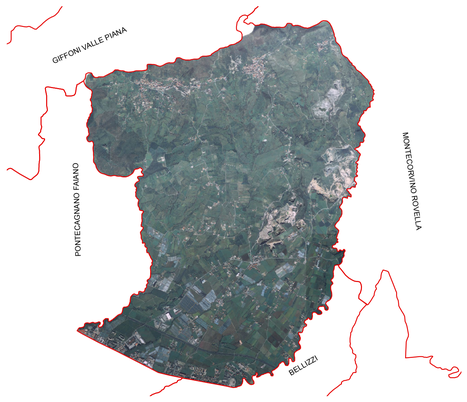

Il Sindaco Domenico Di Giorgio

Il Responsabile Ufficio Tecnico Gerardo Cerra

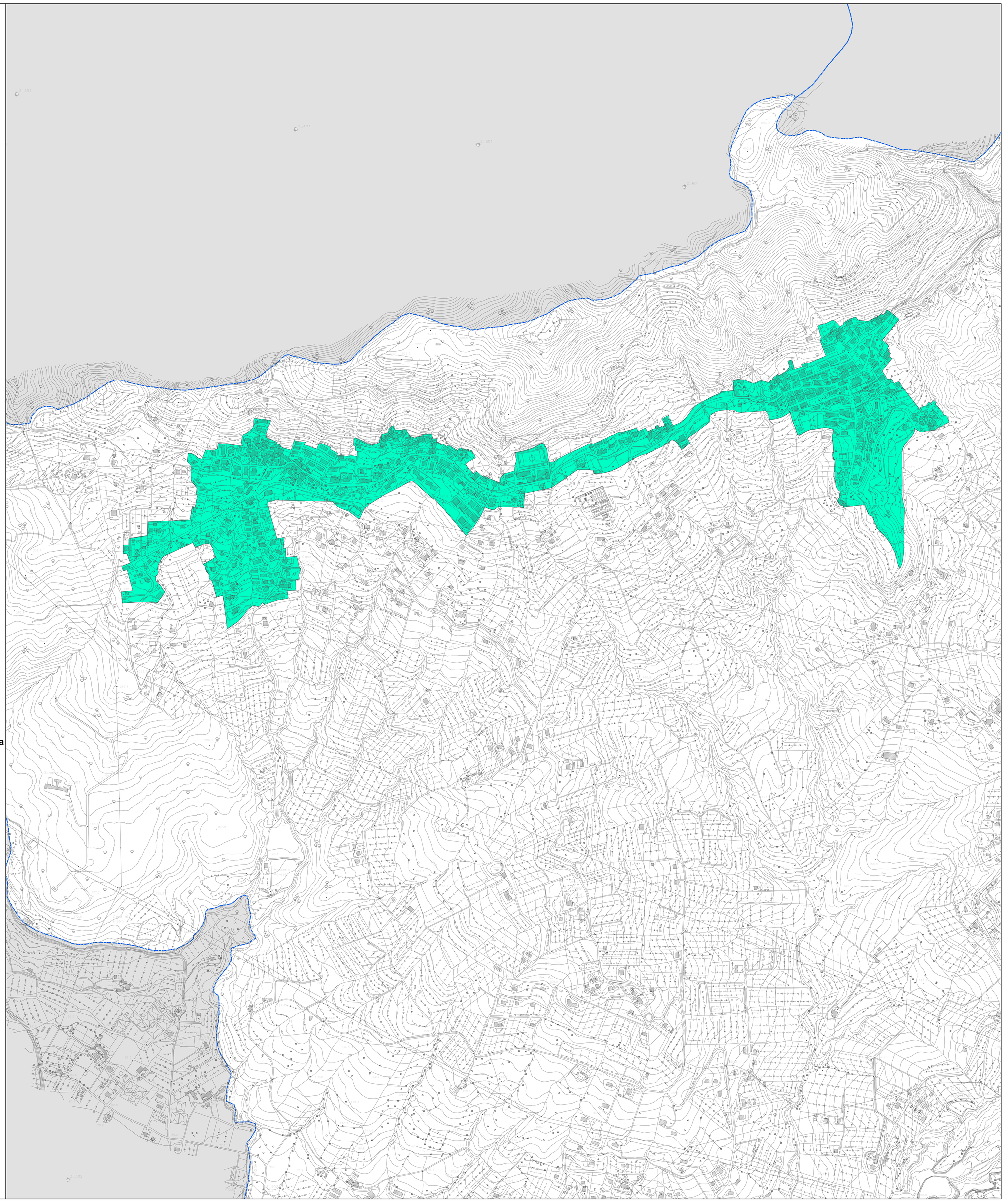

Legenda

Perimetro urbano del S.I.A.D.

Aree di compatibilità per medie e grandi strutture di vendita

In attuazione agli strumenti urbanistici

In variante agli strumenti urbanistici

S.I.A.D. Approvato con D.C.C. n.28 del 31-07-2008 -
Visto di conformità decreto diligenziale
Regione Campania n.2 del 12-01-2009 A.G.C.12 settore n.4

N

Scala 1:5.000