

# COMUNE MONTECORVINO PUGLIANO

*Provincia SALERNO*



**ELABORATO " E "** Visure e planimetrie catastali

## Visura per immobile

### Situazione degli atti informatizzati al 29/04/2021

Data: 29/04/2021 - Ora: 11.04.55 Fine

Visura n.: T130044 Pag: 1

<b>Dati della richiesta</b>	<b>Comune di MONTECORVINO PUGLIANO ( Codice: F480)</b>
	<b>Provincia di SALERNO</b>
<b>Catasto Fabbricati</b>	<b>Foglio: 12 Particella: 1001 Sub.: 149</b>

#### Unità immobiliare

N.	DATI IDENTIFICATIVI				DATI DI CLASSAMENTO							DATI DERIVANTI DA
	Sezione Urbana	Foglio	Particella	Sub	Zona Cens.	Micro Zona	Categoria	Classe	Consistenza	Superficie Catastale	Rendita	
1		12	1001	149			C/6	6	12 m <sup>2</sup>	Totale: 13 m <sup>2</sup>	Euro 21,07	VARIAZIONE TOPONOMASTICA del 20/01/2016 protocollo n. SA0013466 in atti dal 20/01/2016 VARIAZIONE DI TOPONOMASTICA- VARIAZIONE TOPONOMASTICA D'UFFICIO (n. 4261.1/2016)
<b>Indirizzo</b>		VIALE GIUSEPPE VERDI piano: S1 scala: C edificio: B;										
<b>Notifica</b>				<b>Partita</b>				<b>Mod.58</b>		60		

#### INTESTATO

N.	DATI ANAGRAFICI	CODICE FISCALE	DIRITTI E ONERI REALI
1	COMUNE MONTECORVINO PUGLIANO con sede in MONTECORVINO PUGLIANO	00555180652*	(1) Proprieta' per 1/1
<b>DATI DERIVANTI DA</b>		SENTENZA (ATTO DELL'AUTORITA' GIUDIZIARIA) del 18/07/2008 Trascrizione in atti dal 05/02/2016 Repertorio n.: 1104 Rogante: TRIBUNALE DI SALERNO Sede: SALERNO Registrazione: Sede: SENTENZA DI CONFISCA BENI (n. 3591.1/2016)	

Mappali Terreni Correlati

**Codice Comune F480 - Sezione - Foglio 12 - Particella 1001**

Unità immobiliari n. 1

Visura telematica esente per fini istituzionali

\* Codice Fiscale Validato in Anagrafe Tributaria

LOTTO 1

MODULARIO  
F. rig. rend. 497



MINISTERO DELLE FINANZE  
DIPARTIMENTO DEL TERRITORIO  
**CATASTO EDILIZIO URBANO** (RDL 13-4-1939, n. 652)

MOD. **BN** (CEU)  
LIRE  
**500**

Planimetria di u.i.u. in Comune di MONTECORVINO P. via S.S. 18 Loc. PAGLIARONE CIV.

PIANTA PIANO PRIMO SOTTOSTRADA  
Box n. **18** SCALA "C"  
H piano = **3.15** mt.

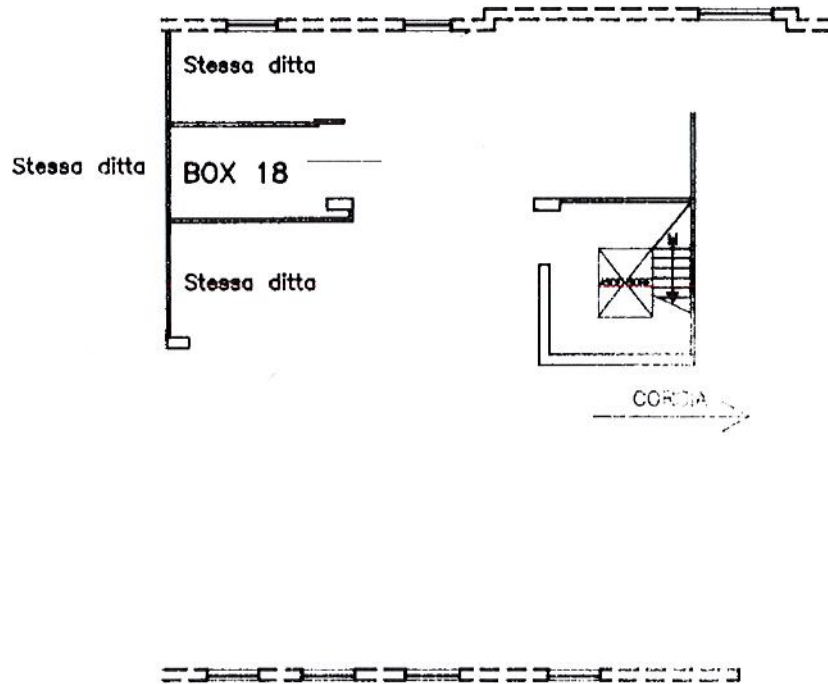

**LOTTO 1**

ORIENTAMENTO

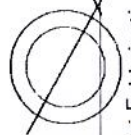

SCALA DI: **1:100**

Catasto di Fabbricati - Acquazione al 29/04/2021 - Comune di MONTECORVINO PUGLIANO (F480) - < Foglio: 12 - Particella: 1001 - Subalterno: 149 >  
VIA GIUSEPPE VERDI piano: S1 scala: C edificio: B;

Dichiarazione di N.C. <input checked="" type="checkbox"/> Dichiarazione di inattività <input type="checkbox"/>	Compilata dal <b>INGEGNERE</b> <b>VITIELLO ANTONIO</b> <small>(Titolo, cognome e nome)</small>	RISERVATO ALL'UFFICIO
Data presentazione: 19/02/1996 - Data: 29/04/2021 - n. T129842 - Richiedente: PTONLL64T14F481W Totale schede: 21 - Formato di acquisizione: A4(210x297) - Formato stampa richiesto: A4(210x297) n. <b>1001</b> sub. <b>119</b>	Iscritto all'albo dei <b>INGEGNERI</b> della provincia di <b>VI (10297)</b> data ..... Firma .....	

## Visura per immobile

### Situazione degli atti informatizzati al 29/04/2021

<b>Dati della richiesta</b>	<b>Comune di MONTECORVINO PUGLIANO ( Codice: F480)</b>
	<b>Provincia di SALERNO</b>
<b>Catasto Fabbricati</b>	<b>Foglio: 12 Particella: 1001 Sub.: 157</b>

#### Unità immobiliare

N.	DATI IDENTIFICATIVI				DATI DI CLASSAMENTO							DATI DERIVANTI DA	
	Sezione Urbana	Foglio	Particella	Sub	Zona Cens.	Micro Zona	Categoria	Classe	Consistenza	Superficie Catastale	Rendita		
1		12	1001	157			C/6	6	12 m <sup>2</sup>	Totale: 13 m <sup>2</sup>	Euro 21,07	VARIAZIONE TOPONOMASTICA del 20/01/2016 protocollo n. SA0013474 in atti dal 20/01/2016 VARIAZIONE DI TOPONOMASTICA- VARIAZIONE TOPONOMASTICA D'UFFICIO (n. 4269.1/2016)	
<b>Indirizzo</b>					VIALE GIUSEPPE VERDI piano: S1 scala: B edificio: B;								
<b>Notifica</b>					<b>Partita</b>			-		<b>Mod.58</b>		60	

#### INTESTATO

N.	DATI ANAGRAFICI	CODICE FISCALE	DIRITTI E ONERI REALI
1	COMUNE MONTECORVINO PUGLIANO con sede in MONTECORVINO PUGLIANO	00555180652*	(1) Proprietà per 1/1
<b>DATI DERIVANTI DA</b>		SENTENZA (ATTO DELL'AUTORITA' GIUDIZIARIA) del 18/07/2008 Trascrizione in atti dal 05/02/2016 Repertorio n.: 1104 Rogante: TRIBUNALE DI SALERNO Sede: SALERNO Registrazione: Sede: SENTENZA DI CONFISCA BENI (n. 3591.1/2016)	

Mappali Terreni Correlati

**Codice Comune F480 - Sezione - Foglio 12 - Particella 1001**

Unità immobiliari n. 1

Visura telematica esente per fini istituzionali

\* Codice Fiscale Validato in Anagrafe Tributaria

LOTTO 2

MODULARIO  
Fig. rend. 497



MINISTERO DELLE FINANZE  
DIPARTIMENTO DEL TERRITORIO

# CATASTO EDILIZIO URBANO

(RDL 13-4-1939, n. 652)

MOD. BN (CEL)

500

Planimetria di u.t.u. in Comune di **MONTECORVINO P.** via **S. S. 18** Loc. **PAGLIARONE** civ.

PIANTA PIANO PRIMO SOTTOSTRADA  
Box n. 10 SCALA "B"  
ri piano = 3.00 mt.

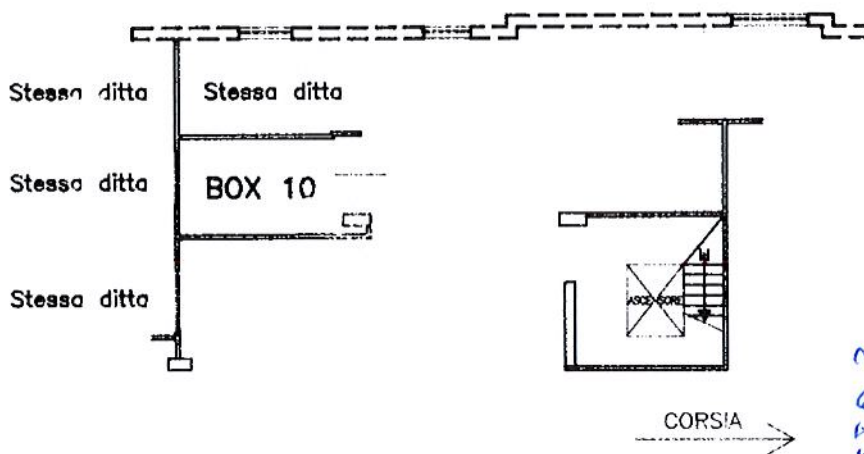

LOTTO 2

ORIENTAMENTO

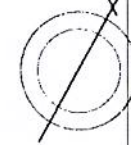

SCALA DI 1

Dichiarazione di N.C.

Compilata da: **L'INGEGNERE**

**VITELLO ANTONIO**

RISERVATO ALL'UFFICIO

Ultima planimetria in atti

Data presentazione: 19/02/1996 - Data: 29/04/2021 - n. T127262 - Richiedente: PTONLL64T14F481W

Fototelecam. 1 - Formato di acquisizione: A4(210x297) - Formato stampa richiesto: A4(210x297)

In 1001 sub 157

Iscritto all'albo dei geometri della provincia di NAPOLI n. 3926

Catasto dei Fabbricati - Situazione al 29/04/2021 - Comune di MONTECORVINO PUGLIANO (F480) - < Foglio: 12 - Particella: 1001 - Subalterno: 157 >  
VIA S. GIUSEPPE VEDDI n. 51 - 83040 - Montecorvino Pugliano (BN) - Edificio: B.

## Visura per immobile

### Situazione degli atti informatizzati al 29/04/2021

<b>Dati della richiesta</b>	<b>Comune di MONTECORVINO PUGLIANO ( Codice: F480)</b>
	<b>Provincia di SALERNO</b>
<b>Catasto Fabbricati</b>	<b>Foglio: 12 Particella: 1001 Sub.: 223</b>

#### Unità immobiliare

N.	DATI IDENTIFICATIVI				DATI DI CLASSAMENTO							DATI DERIVANTI DA	
	Sezione Urbana	Foglio	Particella	Sub	Zona Cens.	Micro Zona	Categoria	Classe	Consistenza	Superficie Catastale	Rendita		
1		12	1001	223			C/6	6	12 m <sup>2</sup>	Totale: 13 m <sup>2</sup>	Euro 21,07	VARIAZIONE TOPONOMASTICA del 20/01/2016 protocollo n. SA0013515 in atti dal 20/01/2016 VARIAZIONE DI TOPONOMASTICA- VARIAZIONE TOPONOMASTICA D'UFFICIO (n. 4310.1/2016)	
<b>Indirizzo</b>					VIALE GIUSEPPE VERDI piano: S1 scala: B edificio: C;								
<b>Notifica</b>					<b>Partita</b>			-		<b>Mod.58</b>		60	

#### INTESTATO

N.	DATI ANAGRAFICI	CODICE FISCALE	DIRITTI E ONERI REALI
1	COMUNE MONTECORVINO PUGLIANO con sede in MONTECORVINO PUGLIANO	00555180652*	(1) Proprietà per 1/1
<b>DATI DERIVANTI DA</b>			
SENTENZA (ATTO DELL'AUTORITA' GIUDIZIARIA) del 18/07/2008 Trascrizione in atti dal 05/02/2016 Repertorio n.: 1104 Rogante: TRIBUNALE DI SALERNO Sede: SALERNO Registrazione: Sede: SENTENZA DI CONFISCA BENI (n. 3591.1/2016)			

Mappali Terreni Correlati

**Codice Comune F480 - Sezione - Foglio 12 - Particella 1001**

Unità immobiliari n. 1

Visura telematica esente per fini istituzionali

\* Codice Fiscale Validato in Anagrafe Tributaria

LOTTO 3

MODULARIO  
F. riq. rend. 487



MINISTERO DELLE FINANZE  
DIPARTIMENTO DEL TERRITORIO  
**CATASTO EDILIZIO URBANO** (RDL 13-4-1939, n. 652)

MOD. BN (CEU)

LIBRE  
500

Planimetria di u.i.u. in Comune di MONTECORVINO PUGLIANO via S.S. 18 LOC. PAGLIARONE CIV. ....

PIANTA PIANO PRIMO SOTTOSTRADA  
Box 34 SCALA "B"  
H. piano = 2.83 mt.

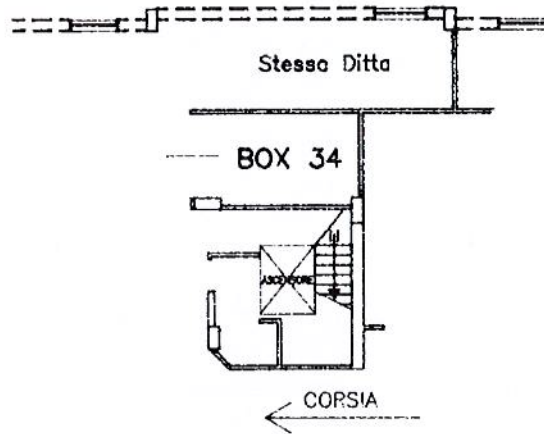

LOTTO 3

ORIENTAMENTO

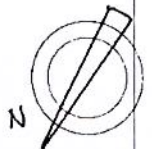

SCALA DI 1:200

Catasto dei Fabbricati - Situazione al 29/04/2021 - Comune di MONTECORVINO PUGLIANO (F480) - < Foglio: 12 - Particella: 1001 - Subalterno: 223 >  
VIA GIUSEPPE VERDI piano: S1 scala: B edificio: C;

Ultima planimetria in atti  
Dichiarazione di N.C.   
Denuncia di variazione

Compilata dal **INGEGNERE VITIELLO ANTONIO**

RISERVATO ALL'UFFICIO

Data presentazione: 19/02/1996 - Data: 29/04/2021 - n. T133093 - Richiedente: PTONLL64T14F481W  
Totale schede: 1 - Formato di acquisizione: A4 (210x297) - Formato stampa richiesto: A4 (210x297)

n 1001 sub 223

della provincia di **NAPOLI** n. 3926  
data Firma



## Visura per immobile

### Situazione degli atti informatizzati al 29/04/2021

Data: 29/04/2021 - Ora: 10.55.02 Fine

Visura n.: T122108 Pag: 1

<b>Dati della richiesta</b>	<b>Comune di MONTECORVINO PUGLIANO ( Codice: F480)</b>
	<b>Provincia di SALERNO</b>
<b>Catasto Fabbricati</b>	<b>Foglio: 12 Particella: 1002 Sub.: 70</b>

#### Unità immobiliare

N.	DATI IDENTIFICATIVI				DATI DI CLASSAMENTO							DATI DERIVANTI DA
	Sezione Urbana	Foglio	Particella	Sub	Zona Cens.	Micro Zona	Categoria	Classe	Consistenza	Superficie Catastale	Rendita	
1		12	1002	70			C/6	6	16 m <sup>2</sup>	Totale: 18 m <sup>2</sup>	Euro 28,10	VARIAZIONE TOPONOMASTICA del 20/01/2016 protocollo n. SA0013097 in atti dal 20/01/2016 VARIAZIONE DI TOPONOMASTICA- VARIAZIONE TOPONOMASTICA D'UFFICIO (n. 3898.1/2016)
<b>Indirizzo</b>					VIALE GIUSEPPE VERDI piano: S1;							

#### INTESTATO

N.	DATI ANAGRAFICI	CODICE FISCALE	DIRITTI E ONERI REALI
1	COMUNE MONTECORVINO PUGLIANO con sede in MONTECORVINO PUGLIANO	00555180652*	(1) Proprieta' per 1/1
<b>DATI DERIVANTI DA</b>			
SENTENZA (ATTO DELL'AUTORITA' GIUDIZIARIA) del 18/07/2008 Trascrizione in atti dal 05/02/2016 Repertorio n.: 1104 Rogante: TRIBUNALE DI SALERNO Sede: SALERNO Registrazione: Sede: SENTENZA DI CONFISCA BENI (n. 3591.1/2016)			

Mappali Terreni Correlati

**Codice Comune F480 - Sezione - Foglio 12 - Particella 1002**

Unità immobiliari n. 1

Visura telematica esente per fini istituzionali

\* Codice Fiscale Validato in Anagrafe Tributaria

LOTTO 4



MODULARIO  
F. rig. rend. 497



MINISTERO DELLE FINANZE  
DIPARTIMENTO DEL TERRITORIO

**CATASTO EDILIZIO URBANO** (RDL 13-4-1939, n. 652)

MOD. BN (CEU)

LIRE  
**500**

Planimetria di u.i.u. in Comune di MONTECORVINO PUGLIANO via S.S.18 - LOCALITA' PAGLIAROSE civ. 1002

PIANTA PIANO PRIMO SOTTOSTRADA  
Box 9 SCALA "B"  
H piano = 2.69 mt.

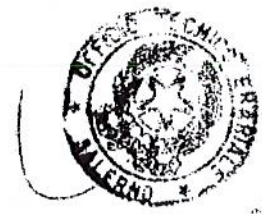
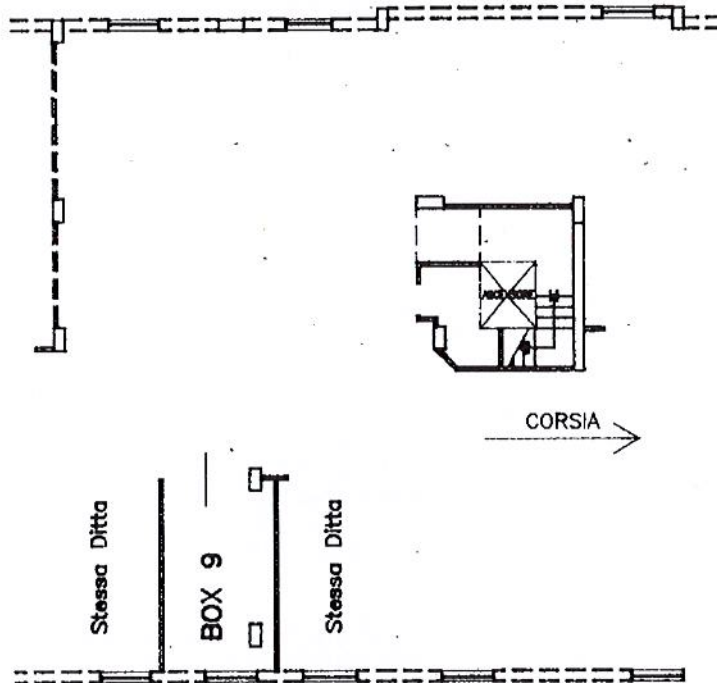

ORIENTAMENTO



SCALA DI 1:200

Catasto di Montecorvino Pugliano - Comune di MONTECORVINO PUGLIANO (F480) - < Foglio: 12 - Particella: 1002 - Subalterno: 70 >  
VIA dei Fabbricati - GIUSEPPE VERDI piano: S1;

Dichiarazione di N.C. <input checked="" type="checkbox"/> Ultima planimetria in atti <input type="checkbox"/>	Compilata da: <b>INGEGNERE VITIELLO ANTONIO</b> <small>(Titolo, cognome e nome)</small> della provincia di <b>NAPOLI</b> n. <b>3926</b> data _____ Firma _____	RISERVATO ALL'UFFICIO
Data presentazione: 12/04/1996 - Data: 29/04/2021 - n. T121938 - Richiedente: PTONLL64T14F481W Totale schede: 1 - Formato di acquisizione: A4(210x297) - Formato stampa richiesto: A4(210x297) n. <b>1002</b> sub <b>70</b>		

# Visura per immobile

## Situazione degli atti informatizzati al 29/04/2021

<b>Dati della richiesta</b>	<b>Comune di MONTECORVINO PUGLIANO ( Codice: F480)</b>
	<b>Provincia di SALERNO</b>
<b>Catasto Fabbricati</b>	<b>Foglio: 12 Particella: 1002 Sub.: 79</b>

### Unità immobiliare

N.	DATI IDENTIFICATIVI				DATI DI CLASSAMENTO							DATI DERIVANTI DA
	Sezione Urbana	Foglio	Particella	Sub	Zona Cens.	Micro Zona	Categoria	Classe	Consistenza	Superficie Catastale	Rendita	
1		12	1002	79			C/6	6	11 m <sup>2</sup>	Totale: 13 m <sup>2</sup>	Euro 19,32	VARIAZIONE TOPONOMASTICA del 20/01/2016 protocollo n. SA0013106 in atti dal 20/01/2016 VARIAZIONE DI TOPONOMASTICA- VARIAZIONE TOPONOMASTICA D'UFFICIO (n. 3907.1/2016)
<b>Indirizzo</b>		VIALE GIUSEPPE VERDI piano: S1;										

### INTESTATO

N.	DATI ANAGRAFICI	CODICE FISCALE	DIRITTI E ONERI REALI
1	COMUNE MONTECORVINO PUGLIANO con sede in MONTECORVINO PUGLIANO	00555180652*	(1) Proprieta` per 1/1
<b>DATI DERIVANTI DA</b>		SENTENZA (ATTO DELL'AUTORITA' GIUDIZIARIA) del 18/07/2008 Trascrizione in atti dal 05/02/2016 Repertorio n.: 1104 Rogante: TRIBUNALE DI SALERNO Sede: SALERNO Registrazione: Sede: SENTENZA DI CONFISCA BENI (n. 3591.1/2016)	

Mappali Terreni Correlati

**Codice Comune F480 - Sezione - Foglio 12 - Particella 1002**

Unità immobiliari n. 1

Visura telematica esente per fini istituzionali

\* Codice Fiscale Validato in Anagrafe Tributaria

LOTTO 5

MODULARIO  
F. rig. rend. 487



MINISTERO DELLE FINANZE  
DIPARTIMENTO DEL TERRITORIO

**CATASTO EDILIZIO URBANO** (RDL 13-4-1939, n. 652)

MOD. BN (CEU)

LIRE  
**500**

Planimetria di u.i.u. in Comune di MONTECORVINO PUGLIANO via S.S. 18 - LOCALITA' PAGLIARONE civ. 1

PIANTA PIANO PRIMO SOTTOSTRADA  
Box 18 SCALA "B"  
H piano = 2.69 mt.

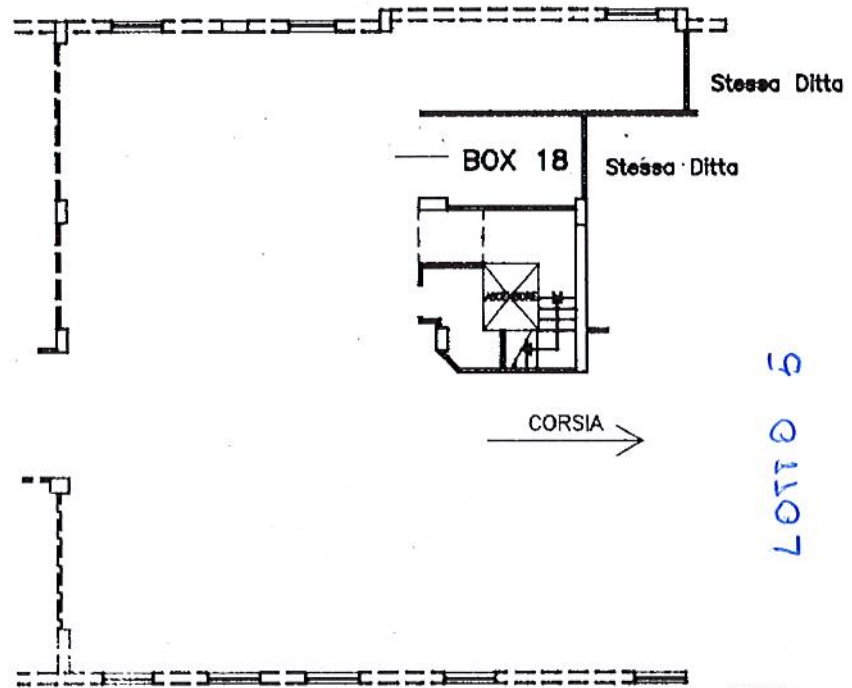

ORIENTAMENTO



SCALA DI # 200

Linea 0  
Catasto dei Fabbricati - Situazione al 29/04/2021 - Comune di MONTECORVINO PUGLIANO (F480) - < Foglio: 12 - Particella: 1002 - Subalterno: 79 >  
VIA GIUSEPPE VERDI piano: S1;

Dichiarazione di N.C.   
Denuncia di variazione   
Ultima planimetria in atti

Compilata dal l' INGEGNERE  
(Toto cognome e nome)  
VITIELLO ANTONIO

RISERVATO ALL'UFFICIO

Data presentazione: 12/04/1996 - Data: 29/04/2021 - n. T125978 - Richiedente: PTONLL64T14F481W  
Totale schede 1002 Formato di acquisizione: A4(210x297) - Formato stampa richiesto: A4(210x297)

F. 1002 sub. 79

della provincia di NAPOLI n. 3926  
data 29/04/2021 Firma [Signature]

## Visura per immobile

### Situazione degli atti informatizzati al 29/04/2021

Data: 29/04/2021 - Ora: 11.07.09 Fine

Visura n.: T131904 Pag: 1

<b>Dati della richiesta</b>	<b>Comune di MONTECORVINO PUGLIANO ( Codice: F480)</b>
	<b>Provincia di SALERNO</b>
<b>Catasto Fabbricati</b>	<b>Foglio: 12 Particella: 1002 Sub.: 185</b>

#### Unità immobiliare

N.	DATI IDENTIFICATIVI				DATI DI CLASSAMENTO							DATI DERIVANTI DA
	Sezione Urbana	Foglio	Particella	Sub	Zona Cens.	Micro Zona	Categoria	Classe	Consistenza	Superficie Catastale	Rendita	
1		12	1002	185			C/6	6	13 m <sup>2</sup>	Totale: 14 m <sup>2</sup>	Euro 22,83	VARIAZIONE TOPONOMASTICA del 20/01/2016 protocollo n. SA0013204 in atti dal 20/01/2016 VARIAZIONE DI TOPONOMASTICA- VARIAZIONE TOPONOMASTICA D'UFFICIO (n. 4004.1/2016)
<b>Indirizzo</b>					VIALE GIUSEPPE VERDI piano: S1;							

#### INTESTATO

N.	DATI ANAGRAFICI	CODICE FISCALE	DIRITTI E ONERI REALI
1	COMUNE MONTECORVINO PUGLIANO con sede in MONTECORVINO PUGLIANO	00555180652*	(1) Proprieta` per 1/1
<b>DATI DERIVANTI DA</b>			
SENTENZA (ATTO DELL'AUTORITA' GIUDIZIARIA) del 18/07/2008 Trascrizione in atti dal 05/02/2016 Repertorio n.: 1104 Rogante: TRIBUNALE DI SALERNO Sede: SALERNO Registrazione: Sede: SENTENZA DI CONFISCA BENI (n. 3591.1/2016)			

Mappali Terreni Correlati

**Codice Comune F480 - Sezione - Foglio 12 - Particella 1002**

Unità immobiliari n. 1

Visura telematica esente per fini istituzionali

\* Codice Fiscale Validato in Anagrafe Tributaria

LOTTO 6

MODULARIO  
F. rig. rend. 497



MINISTERO DELLE FINANZE  
DIPARTIMENTO DEL TERRITORIO

**CATASTO EDILIZIO URBANO** (RDL 13-4-1939, n. 652)

MOD. **BN** (CEU)

LIRE  
**500**

Planimetria di u.i.u. in Comune di MONTECORVINO PUGLIANO via S.S. 18 - LOCALITA' PAGLIARONE civ. 1

PIANTA PIANO PRIMO SOTTOSTRADA  
Box 35 SCALA "D"  
H piano = 2.60 mt.

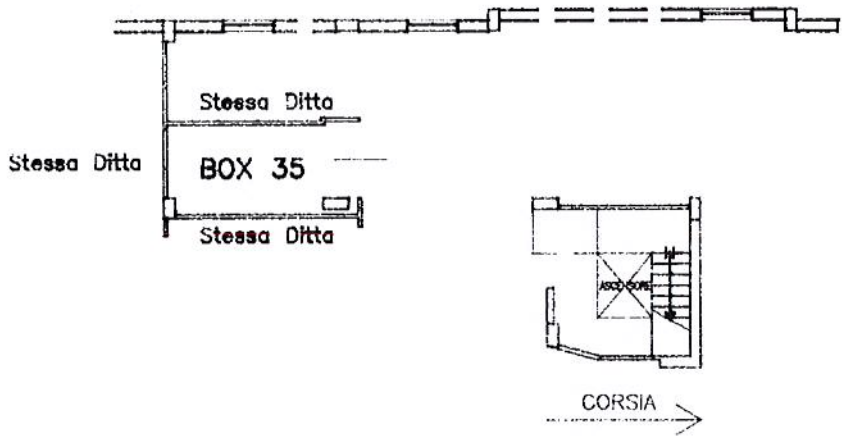

LOTTO 6



ORIENTAMENTO

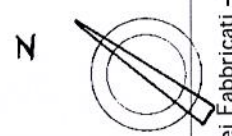

SCALA DI 1:...

Linea 0  
Catasto di Fabbricati - Situazione al 29/04/2021 - Comune di MONTECORVINO PUGLIANO (F.480) - < Foglio: 12 - Particella: 1002 - Subalterno: 185 >  
VIALE GIUSEPPE VERDI piano: S1;

Dichiarazione di N.C.   
Ultima planimetria in atto

Compilata dal **INGEGNERE**  
**VITIELLO ANTONIO**  
(Titolo cognome e nome)

RISERVATO ALL'UFFICIO

Data presentazione: 12/04/1996 - Data: 29/04/2021 - n. T131752 - Richiedente: PTONLL64T14F481W

Totale schede: 1 - Formato di acquisizione: A4(210x297) - Formato stampa richiesto: A4(210x297)

n. 1002 sub 185

della provincia di **NAPOLI** n. 3926

data ..... Firma .....



## Visura per immobile

### Situazione degli atti informatizzati al 29/04/2021

Data: 29/04/2021 - Ora: 11.10.22 Fine

Visura n.: T134424 Pag: 1

<b>Dati della richiesta</b>	<b>Comune di MONTECORVINO PUGLIANO ( Codice: F480)</b>
	<b>Provincia di SALERNO</b>
<b>Catasto Fabbricati</b>	<b>Foglio: 12 Particella: 1002 Sub.: 278</b>

#### Unità immobiliare

N.	DATI IDENTIFICATIVI				DATI DI CLASSAMENTO							DATI DERIVANTI DA
	Sezione Urbana	Foglio	Particella	Sub	Zona Cens.	Micro Zona	Categoria	Classe	Consistenza	Superficie Catastale	Rendita	
1		12	1002	278			C/6	6	22 m <sup>2</sup>	Totale: 23 m <sup>2</sup>	Euro 38,63	VARIAZIONE TOPONOMASTICA del 22/01/2016 protocollo n. SA0015686 in atti dal 22/01/2016 VARIAZIONE DI TOPONOMASTICA- VARIAZIONE TOPONOMASTICA D'UFFICIO (n. 5150.1/2016)
<b>Indirizzo</b>		VIA ANTONIO VIVALDI piano: S1;										
<b>Notifica</b>				<b>Partita</b>				<b>Mod.58</b>		61		

#### INTESTATO

N.	DATI ANAGRAFICI	CODICE FISCALE	DIRITTI E ONERI REALI
1	COMUNE MONTECORVINO PUGLIANO con sede in MONTECORVINO PUGLIANO	00555180652*	(1) Proprieta` per 1/1
<b>DATI DERIVANTI DA</b>		SENTENZA (ATTO DELL'AUTORITA' GIUDIZIARIA) del 18/07/2008 Trascrizione in atti dal 05/02/2016 Repertorio n.: 1104 Rogante: TRIBUNALE DI SALERNO Sede: SALERNO Registrazione: Sede: SENTENZA DI CONFISCA BENI (n. 3591.2/2016)	

Mappali Terreni Correlati

**Codice Comune F480 - Sezione - Foglio 12 - Particella 1002**

Unità immobiliari n. 1

Visura telematica esente per fini istituzionali

\* Codice Fiscale Validato in Anagrafe Tributaria

LOTTO 7

MODULARIO  
F. rig. rend. 497



MINISTERO DELLE FINANZE  
DIPARTIMENTO DEL TERRITORIO

# CATASTO EDILIZIO URBANO (RDL 13-4-1939, n. 652)

MOD. BN (CEU)

LIRE  
500

Planimetria di u.i.u. in Comune di MONTECORVINO PUGLIANO via S.S.18 - LOCALITA' PAGLIARONE civ.           

PIANTA PIANO PRIMO SOTTOSTRADA  
Box 23 SCALA "C"  
H piano = 2.80 mt.

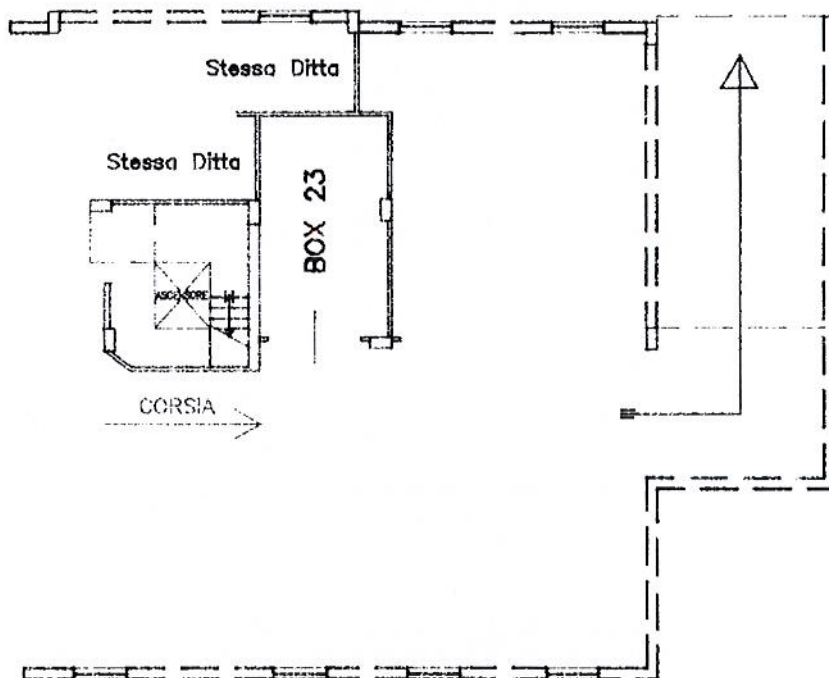

LOTTO 7



ORIENTAMENTO

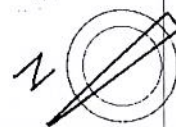

SCALA DI 1/...

Ultima planimetria in atti  
Dichiarazione di N.C.   
Denuncia di variazione

Compilata dal INGEGNERE  
VITIELLO ANTONIO

RISERVATO ALL'UFFICIO

Data presentazione: 12/04/1996 - Data: 29/04/2021 - n. T134286 - Richiedente: PTONLL64T14F481W

Totale schede 12 Formato di acquisizione: A4 (210x297) - Formato stampa richiesto: A4 (210x297)  
n. 1002 sub. 278 della provincia di NAPOLI in 3928

data            Firma           

Catasto dei Fabbricati - Situazione al 29/04/2021 - Comune di MONTECORVINO PUGLIANO (F-480) - < Foglio: 12 - Particella: 1002 - Subalterno: 278 >  
VIA ANTONIO VIVALDI piano: S1;

## Visura per immobile

### Situazione degli atti informatizzati al 29/04/2021

Data: 29/04/2021 - Ora: 10.50.44 Fine

Visura n.: T118496 Pag: 1

<b>Dati della richiesta</b>	<b>Comune di MONTECORVINO PUGLIANO ( Codice: F480)</b>
	<b>Provincia di SALERNO</b>
<b>Catasto Fabbricati</b>	<b>Foglio: 12 Particella: 1001 Sub.: 58</b>

#### Unità immobiliare

N.	DATI IDENTIFICATIVI				DATI DI CLASSAMENTO							DATI DERIVANTI DA	
	Sezione Urbana	Foglio	Particella	Sub	Zona Cens.	Micro Zona	Categoria	Classe	Consistenza	Superficie Catastale	Rendita		
1		12	1001	58			C/6	5	377 m <sup>2</sup>	Totale: 403 m <sup>2</sup>	Euro 564,64	VARIAZIONE TOPONOMASTICA del 20/01/2016 protocollo n. SA0013383 in atti dal 20/01/2016 VARIAZIONE DI TOPONOMASTICA- VARIAZIONE TOPONOMASTICA D'UFFICIO (n. 4178.1/2016)	
<b>Indirizzo</b>					VIALE GIUSEPPE VERDI piano: S1 scala: A edificio: A;								
<b>Notifica</b>					<b>Partita</b>			-		<b>Mod.58</b>		60	

#### INTESTATO

N.	DATI ANAGRAFICI	CODICE FISCALE	DIRITTI E ONERI REALI
1	COMUNE MONTECORVINO PUGLIANO con sede in MONTECORVINO PUGLIANO	00555180652*	(1) Proprieta` per 1/1
<b>DATI DERIVANTI DA</b>		SENTENZA (ATTO DELL'AUTORITA' GIUDIZIARIA) del 18/07/2008 Trascrizione in atti dal 05/02/2016 Repertorio n.: 1104 Rogante: TRIBUNALE DI SALERNO Sede: SALERNO Registrazione: Sede: SENTENZA DI CONFISCA BENI (n. 3591.3/2016)	

Mappali Terreni Correlati

**Codice Comune F480 - Sezione - Foglio 12 - Particella 1001**

Unità immobiliari n. 1

Visura telematica esente per fini istituzionali

\* Codice Fiscale Validato in Anagrafe Tributaria

LOTTO 8



**MINISTERO DELLE FINANZE**  
**DIREZIONE GENERALE DEL CATASTO E DEI SERVIZI TECNICI ERARIALI**  
**NUOVO CATASTO EDILIZIO URBANO**  
 Lire 300  
 Planimetria dell'immobile situato nel Comune di **MONTECORVINO PUGLIANO** Via S. S. 18 - Loc. PAGLIARONE  
 Ditta **HEDEBRANA COSTRUZIONI S.R.L.**  
 Allegata alla dichiarazione presentata all'Ufficio Tecnico Erariale di **SALERNO**

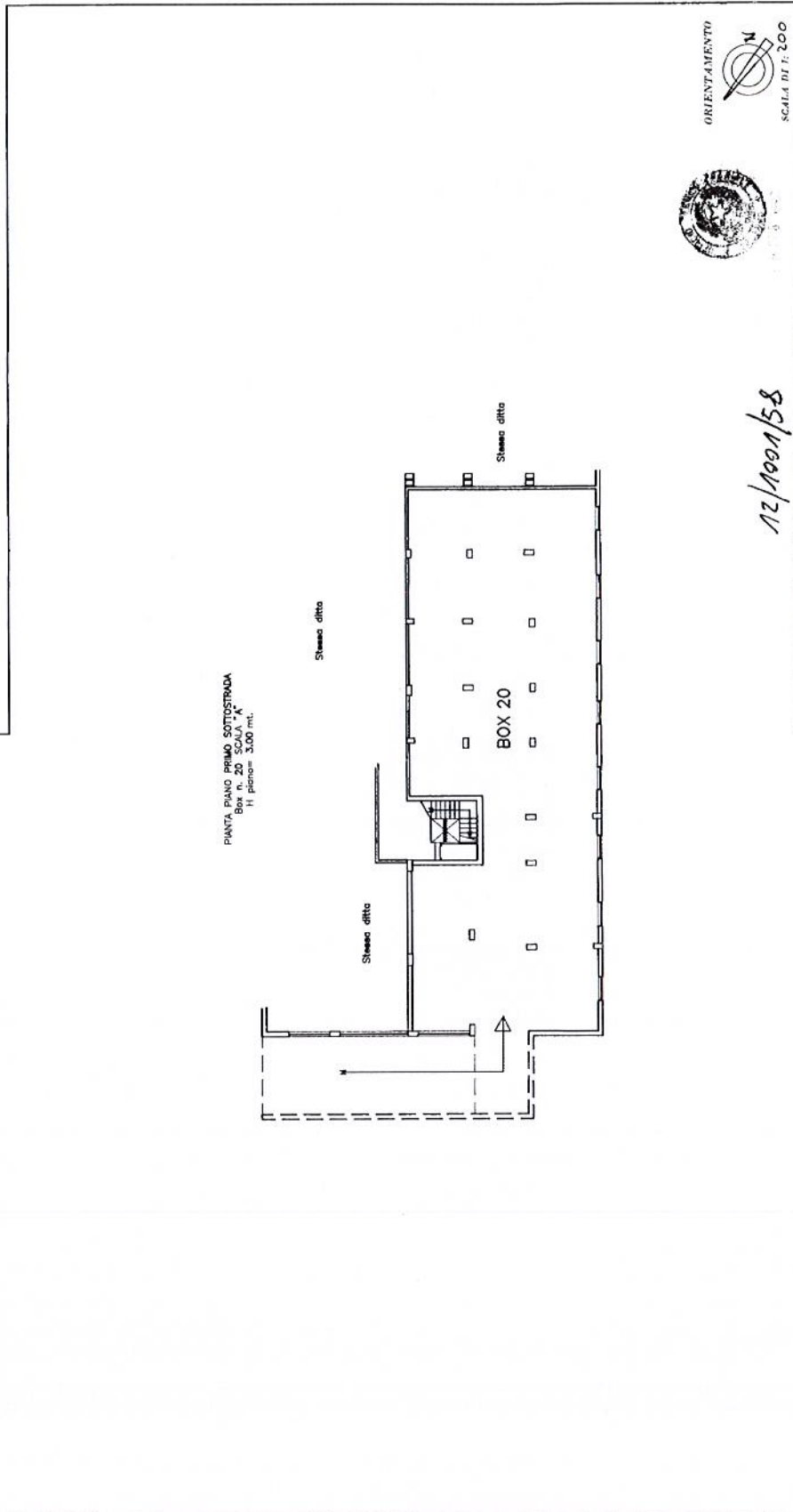

SPAZIO RISERVATO PER LE ANNOTAZIONI D'UFFICIO  
 DATA  
 PROF. N.  
 FOGLIO 12  
 PARTICELLA N° 1004  
 SUB 58

12/1001/58  
 SR

Compilato dal **INGEGNERE**  
**ANTONIO VITIELLO**  
 Iscritto all'Albo degli **INGEGNERI**  
 della Provincia di **NAPOLI** n° 3126  
 Firmato:

Ultima planimetria in atti

## Visura per immobile

### Situazione degli atti informatizzati al 29/04/2021

Data: 29/04/2021 - Ora: 10.52.18 Fine

Visura n.: T119787 Pag: 1

<b>Dati della richiesta</b>	<b>Comune di MONTECORVINO PUGLIANO ( Codice: F480)</b>
	<b>Provincia di SALERNO</b>
<b>Catasto Fabbricati</b>	<b>Foglio: 12 Particella: 1001 Sub.: 265</b>

#### Unità immobiliare

N.	DATI IDENTIFICATIVI				DATI DI CLASSAMENTO							DATI DERIVANTI DA
	Sezione Urbana	Foglio	Particella	Sub	Zona Cens.	Micro Zona	Categoria	Classe	Consistenza	Superficie Catastale	Rendita	
1		12	1001	265			C/2	1	226 m <sup>2</sup>	Totale: 248 m <sup>2</sup>	Euro 291,80	VARIAZIONE TOPONOMASTICA del 19/01/2016 protocollo n. SA0011831 in atti dal 19/01/2016 VARIAZIONE DI TOPONOMASTICA- VARIAZIONE TOPONOMASTICA D'UFFICIO (n. 3477.1/2016)
<b>Indirizzo</b>					VIALE GIUSEPPE VERDI SNC piano: S1 scala: B edificio: A;							
<b>Annotazioni</b>					Classamento e rendita validati (D.M. 701/94)							

#### INTESTATO

N.	DATI ANAGRAFICI	CODICE FISCALE	DIRITTI E ONERI REALI
1	COMUNE MONTECORVINO PUGLIANO con sede in MONTECORVINO PUGLIANO	00555180652*	(1) Proprietà per 1/1
<b>DATI DERIVANTI DA</b>			
SENTENZA (ATTO DELL'AUTORITA' GIUDIZIARIA) del 18/07/2008 Trascrizione in atti dal 05/02/2016 Repertorio n.: 1104 Rogante: TRIBUNALE DI SALERNO Sede: SALERNO Registrazione: Sede: SENTENZA DI CONFISCA BENI (n. 3591.3/2016)			

Mappali Terreni Correlati

**Codice Comune F480 - Sezione - Foglio 12 - Particella 1001**

Unità immobiliari n. 1

Visura telematica esente per fini istituzionali

\* Codice Fiscale Validato in Anagrafe Tributaria

LOTTO 8

MODULARIO  
a.r. n. 497



MINISTERO DELLE FINANZE  
DIPARTIMENTO DEL TERRITORIO

# CATASTO EDILIZIO URBANO (RDL 13-4-1939, n. 652)

LIRE  
200

Planimetria di u.i.u. in Comune di MONTECORVINO PUGLIANO via S.S. 18 - LOCALITA' PAGLIARONE civ. 1001

**Fabbricato "A" Scala "B"**  
**Piano primo sottostrada H = 2.80 mt**

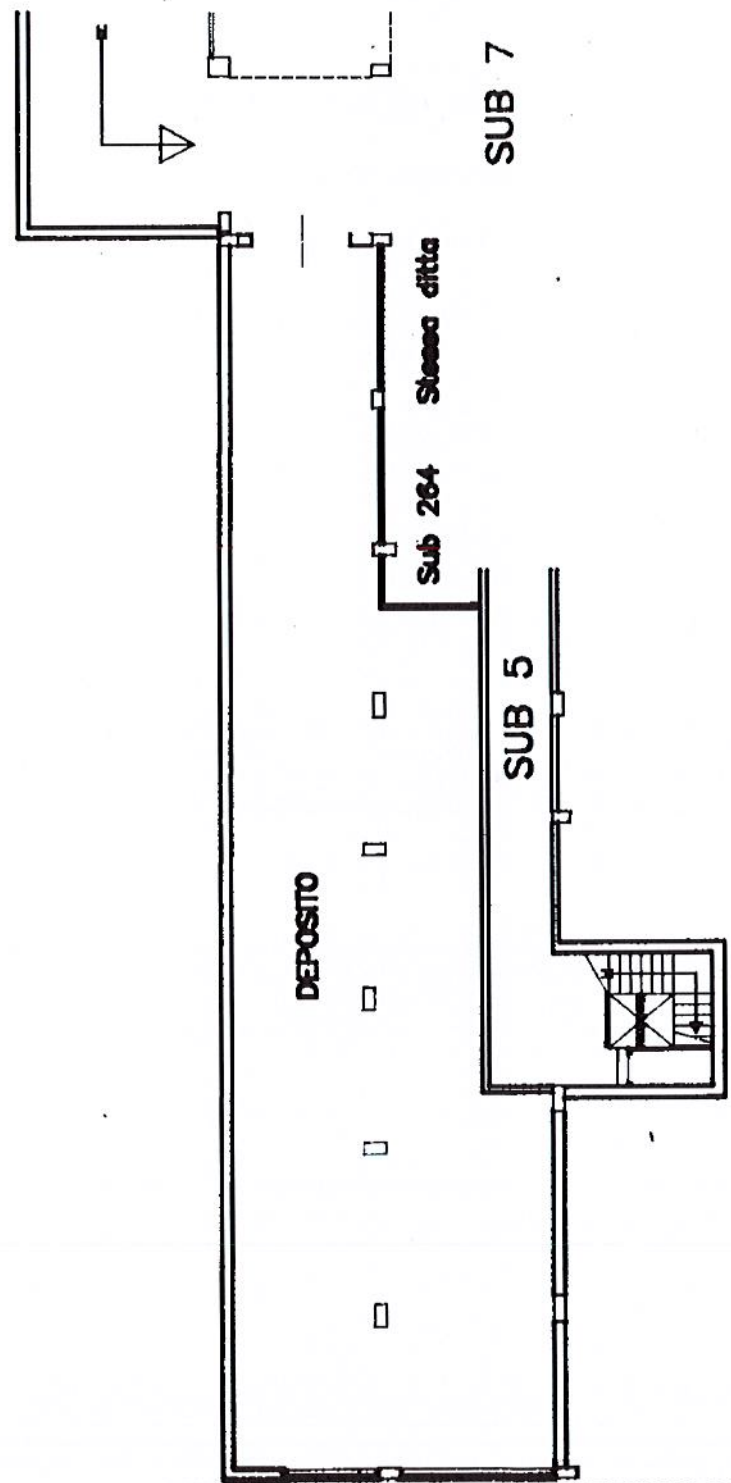

LOTTO 9

ORIENTAMENTO



Roma - Istituto Poligrafico e Zecca dello Stato - P.V.

Dichiarazione di N.C.   
Denuncia di variazione   
Ultima planimetria in atti

Compilata dal **GEOMETRA**  
**FUSCO GIANVITO**  
(Titolo, cognome e nome)

RISERVATO ALL'UFFICIO

Data presentazione: 23/07/1999 - Data: 29/04/2021 - n. T119628 - Richiedente: PTONLL64T14F481W  
Totale schede: 1 - Formato di acquisizione: A4(210x297) - Formato stampa: A4(210x297)  
n. 1001 sub 265  
data Firma *Fusco Gianvito*

Catasto dei Fabbricati - Sittrazione al 29/04/2021 - Comune di MONTECORVINO PUGLIANO (F480) - < Foglio: 12 - Particella: 1001 - Subalterno: 265 >  
VIA LEONARDO GIUSEPPE VERDI SNC piano: S1 scala: B edificio: A;

## Visura per immobile

### Situazione degli atti informatizzati al 29/04/2021

<b>Dati della richiesta</b>	<b>Comune di MONTECORVINO PUGLIANO ( Codice: F480)</b>
	<b>Provincia di SALERNO</b>
<b>Catasto Fabbricati</b>	<b>Foglio: 12 Particella: 1001 Sub.: 91</b>

#### Unità immobiliare

N.	DATI IDENTIFICATIVI				DATI DI CLASSAMENTO							DATI DERIVANTI DA	
	Sezione Urbana	Foglio	Particella	Sub	Zona Cens.	Micro Zona	Categoria	Classe	Consistenza	Superficie Catastale	Rendita		
1		12	1001	91			C/2	2	98 m <sup>2</sup>	Totale: 111 m <sup>2</sup>	Euro 151,84	VARIAZIONE TOPONOMASTICA del 20/01/2016 protocollo n. SA0013414 in atti dal 20/01/2016 VARIAZIONE DI TOPONOMASTICA- VARIAZIONE TOPONOMASTICA D'UFFICIO (n. 4209.1/2016)	
<b>Indirizzo</b>					VIALE GIUSEPPE VERDI piano: 4 interno: 15 scala: A edificio: B;								
<b>Notifica</b>					<b>Partita</b>			-		<b>Mod.58</b>		60	

#### INTESTATO

N.	DATI ANAGRAFICI	CODICE FISCALE	DIRITTI E ONERI REALI
1	COMUNE MONTECORVINO PUGLIANO con sede in MONTECORVINO PUGLIANO	00555180652*	(1) Proprieta` per 1/1
<b>DATI DERIVANTI DA</b>		SENTENZA (ATTO DELL'AUTORITA' GIUDIZIARIA) del 18/07/2008 Trascrizione in atti dal 05/02/2016 Repertorio n.: 1104 Rogante: TRIBUNALE DI SALERNO Sede: SALERNO Registrazione: Sede: SENTENZA DI CONFISCA BENI (n. 3591.3/2016)	

Mappali Terreni Correlati

**Codice Comune F480 - Sezione - Foglio 12 - Particella 1001**

Unità immobiliari n. 1

Visura telematica esente per fini istituzionali

\* Codice Fiscale Validato in Anagrafe Tributaria

L 0770 10

MODULARIO  
F. rig. rend. 497



MINISTERO DELLE FINANZE  
DIPARTIMENTO DEL TERRITORIO  
**CATASTO EDILIZIO URBANO** (RDL 13-4-1939, n. 652)

MOD. BN (CE)

LINEE  
500

Planimetria di u.i.u. in Comune di MONTECORVINO P. via S.S. 18 LOC. PAGLIARONE civ.

PIANTA PIANO **QUARTO**  
Interno n. **15** SCALA "A"

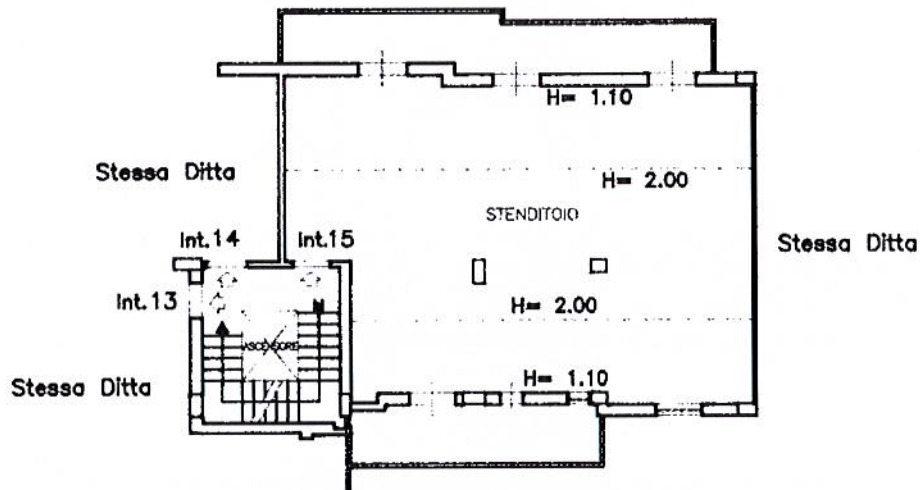

LOTTO 10

ORIENTAMENTO

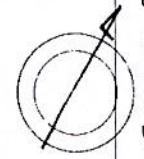

SCALA DI 1:...



RISERVATO ALL'UFFICIO

Dichiarazione di N.C.

Compilata da: **P. INGEGNERE**

**ANTONIO VITELLO**

Ultima planimetria in attuazione

Data presentazione: 19/02/1996 - Data: 29/04/2021 - n. T56378 - Richiedente: PTONLL64T14F481W

Formato di acquisizione: A4(210x297) - Formato stampa richiesto: A4(210x297)

n. **1001** sub. **91** della provincia di **NAPOLI**

Catasto dei Fabbricati - Situazione al 29/04/2021 - Comune di MONTECORVINO PUGLIANO (F480) - < Foglio: 12 - Particella: 1001 - Subalterno: 91 >  
VIA: GIUSEPPE VEDDI piano: 4 interno: 15 scala: A edificio: B.

## Visura per immobile

### Situazione degli atti informatizzati al 29/04/2021

Data: 29/04/2021 - Ora: 09.28.38 Fine

Visura n.: T53101 Pag: 1

<b>Dati della richiesta</b>	<b>Comune di MONTECORVINO PUGLIANO ( Codice: F480)</b>
	<b>Provincia di SALERNO</b>
<b>Catasto Fabbricati</b>	<b>Foglio: 12 Particella: 1002 Sub.: 44</b>

#### Unità immobiliare

N.	DATI IDENTIFICATIVI				DATI DI CLASSAMENTO							DATI DERIVANTI DA
	Sezione Urbana	Foglio	Particella	Sub	Zona Cens.	Micro Zona	Categoria	Classe	Consistenza	Superficie Catastale	Rendita	
1		12	1002	44			C/2	2	78 m <sup>2</sup>	Totale: 92 m <sup>2</sup>	Euro 120,85	VARIAZIONE TOPONOMASTICA del 20/01/2016 protocollo n. SA0013074 in atti dal 20/01/2016 VARIAZIONE DI TOPONOMASTICA- VARIAZIONE TOPONOMASTICA D'UFFICIO (n. 3875.1/2016)
<b>Indirizzo</b>					VIALE GIUSEPPE VERDI piano: 4 interno: 13 scala: A edificio: A;							
<b>Annotazioni</b>					di immobile: giusta sent n 102/98 sez n 9 c.t.p.di salerno							

#### INTESTATO

N.	DATI ANAGRAFICI	CODICE FISCALE	DIRITTI E ONERI REALI
1	COMUNE MONTECORVINO PUGLIANO con sede in MONTECORVINO PUGLIANO	00555180652*	(1) Proprieta` per 1/1
<b>DATI DERIVANTI DA</b>			
SENTENZA (ATTO DELL'AUTORITA' GIUDIZIARIA) del 18/07/2008 Trascrizione in atti dal 05/02/2016 Repertorio n.: 1104 Rogante: TRIBUNALE DI SALERNO Sede: SALERNO Registrazione: Sede: SENTENZA DI CONFISCA BENI (n. 3591.3/2016)			

Mappali Terreni Correlati

**Codice Comune F480 - Sezione - Foglio 12 - Particella 1002**

Unità immobiliari n. 1

Visura telematica esente per fini istituzionali

\* Codice Fiscale Validato in Anagrafe Tributaria

LOTTO 11

MODULARIO  
F. rig. rend. 497



MINISTERO DELLE FINANZE  
DIPARTIMENTO DEL TERRITORIO

MOD. BN (CEU)

**CATASTO EDILIZIO URBANO** (RDL 13-4-1939, n. 652)

LIRE  
**500**

Planimetria di u.i.u. in Comune di MONTECORVINO PUGLIANO via S.S. 18 - LOCALITA' PAGLIARONE civ. 11

PIANTA PIANO QUARTO  
Interno n. 13 SCALA "A"

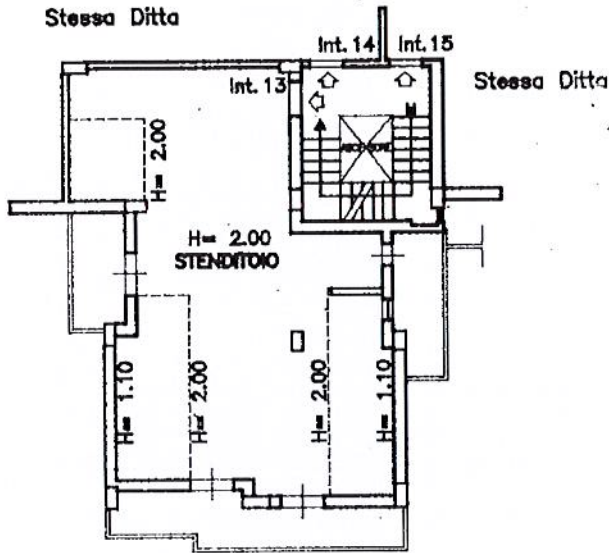

ORIENTAMENTO

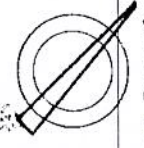

SCALA DI 1:100

Catasto dei Fabbricati - Situazione al 29/04/2021 - Comune di MONTECORVINO PUGLIANO (F480) - < Foglio: 12 - Particella: 1002 - Subalterno: 44 >  
VIA GIUSEPPE VERDI piano: 4 interno: 13 scala: A edificio: A;

Ultima planimetria in atti  
Dichiarazione di N.C.   
Denuncia di variazione

Compilata dal **INGEGNERE**  
**VITIELLO ANTONIO**  
Titolo cognome e nome

RISERVATO ALL'UFFICIO

Data presentazione: 12/04/1996 - Data: 29/04/2021 - n. T52865 - Richiedente: PTONLL64T14F481W

Totale schede n. 1 di formato di acquisizione: A4 (210x297) - Formato stampa richiesto: A4 (210x297)

F. n. 1002 sub. 44

della provincia di **NAPOLI** n. **3926**  
data Firma

## Visura per immobile

### Situazione degli atti informatizzati al 29/04/2021

Data: 29/04/2021 - Ora: 09.26.04 Fine

Visura n.: T51331 Pag: 1

<b>Dati della richiesta</b>	<b>Comune di MONTECORVINO PUGLIANO ( Codice: F480)</b>
	<b>Provincia di SALERNO</b>
<b>Catasto Fabbricati</b>	<b>Foglio: 12 Particella: 1002 Sub.: 46</b>

#### Unità immobiliare

N.	DATI IDENTIFICATIVI				DATI DI CLASSAMENTO							DATI DERIVANTI DA
	Sezione Urbana	Foglio	Particella	Sub	Zona Cens.	Micro Zona	Categoria	Classe	Consistenza	Superficie Catastale	Rendita	
1		12	1002	46			C/2	2	97 m <sup>2</sup>	Totale: 113 m <sup>2</sup>	Euro 150,29	VARIAZIONE TOPONOMASTICA del 20/01/2016 protocollo n. SA0013075 in atti dal 20/01/2016 VARIAZIONE DI TOPONOMASTICA- VARIAZIONE TOPONOMASTICA D'UFFICIO (n. 3876.1/2016)
<b>Indirizzo</b>		VIALE GIUSEPPE VERDI piano: 4 interno: 15 scala: A edificio: A;										
<b>Annotazioni</b>		di immobile: giusta sent n 102/98 c.t.p di salerno										

#### INTESTATO

N.	DATI ANAGRAFICI	CODICE FISCALE	DIRITTI E ONERI REALI
1	COMUNE MONTECORVINO PUGLIANO con sede in MONTECORVINO PUGLIANO	00555180652*	(1) Proprietà per 1/1
<b>DATI DERIVANTI DA</b>		SENTENZA (ATTO DELL'AUTORITA' GIUDIZIARIA) del 18/07/2008 Trascrizione in atti dal 05/02/2016 Repertorio n.: 1104 Rogante: TRIBUNALE DI SALERNO Sede: SALERNO Registrazione: Sede: SENTENZA DI CONFISCA BENI (n. 3591.3/2016)	

Mappali Terreni Correlati

**Codice Comune F480 - Sezione - Foglio 12 - Particella 1002**

Unità immobiliari n. 1

Visura telematica esente per fini istituzionali

\* Codice Fiscale Validato in Anagrafe Tributaria

LOTTO 12



MODULARIO  
F. rig. rend. 497



MINISTERO DELLE FINANZE  
DIPARTIMENTO DEL TERRITORIO

MOD. BN (CEU)

LIRE  
500

# CATASTO EDILIZIO URBANO (RDL 13-4-1939, n. 652)

Planimetria di u.i.u. in Comune di MONTECORVINO PUGLIANO via S.S. 18 - LOCALITA' PAGLIARONE civ. 12

PIANTA PIANO QUARTO  
Interno n. 15 SCALA "A"

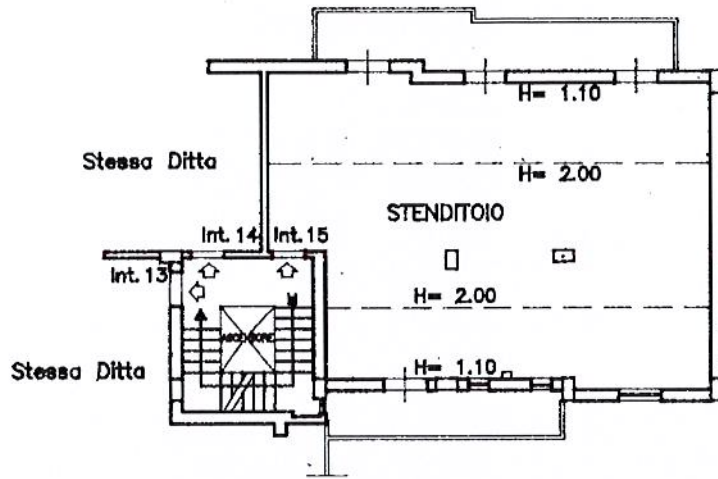

LOTTO 12



ORIENTAMENTO

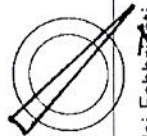

SCALA DI #

Dichiarazione di N.C.   
Denuncia di variazione

Compilata da: **l' INGEGNERE  
VITELLO ANTONIO**

RISERVATO ALL'UFFICIO

Data presentazione: 12/04/1996 - Data: 29/04/2021 - n. T51135 - Richiedente: PTONLL64T14F481W  
Totale schede: 12 - Formato stampato di acquisizione: A4 (210x297) - Formato stampa richiesto: A4 (210x297)

n. 1002 sub 46

della provincia di NAPOLI n. 3926  
data \_\_\_\_\_ Firma \_\_\_\_\_

Catasto Edilizio Urbano - Situazione al 29/04/2021 - Comune di MONTECORVINO PUGLIANO (F480) - < Foglio: 12 - Particella: 1002 - Subalterno: 46 >  
Via GIUSEPPE VERDI piano: 4 interno: 15 scala: A edificio: A;

Roma - Istituto Poligrafico e Zecca dello Stato - P.V.

## Visura per immobile

### Situazione degli atti informatizzati al 29/04/2021

Data: 29/04/2021 - Ora: 09.30.26 Fine

Visura n.: T54364 Pag: 1

<b>Dati della richiesta</b>	<b>Comune di MONTECORVINO PUGLIANO ( Codice: F480)</b>
	<b>Provincia di SALERNO</b>
<b>Catasto Fabbricati</b>	<b>Foglio: 12 Particella: 1002 Sub.: 60</b>

#### Unità immobiliare

N.	DATI IDENTIFICATIVI				DATI DI CLASSAMENTO							DATI DERIVANTI DA
	Sezione Urbana	Foglio	Particella	Sub	Zona Cens.	Micro Zona	Categoria	Classe	Consistenza	Superficie Catastale	Rendita	
1		12	1002	60			C/2	2	74 m <sup>2</sup>	Totale: 88 m <sup>2</sup>	Euro 114,65	VARIAZIONE TOPONOMASTICA del 20/01/2016 protocollo n. SA0013087 in atti dal 20/01/2016 VARIAZIONE DI TOPONOMASTICA- VARIAZIONE TOPONOMASTICA D'UFFICIO (n. 3888.1/2016)
<b>Indirizzo</b>		VIALE GIUSEPPE VERDI piano: 4 interno: 14 scala: B edificio: A;										
<b>Annotazioni</b>		di immobile: sent n 102/98 c.t.p.di salerno sez n 9										

#### INTESTATO

N.	DATI ANAGRAFICI	CODICE FISCALE	DIRITTI E ONERI REALI
1	COMUNE MONTECORVINO PUGLIANO con sede in MONTECORVINO PUGLIANO	00555180652*	(1) Proprieta' per 1/1
<b>DATI DERIVANTI DA</b>		SENTENZA (ATTO DELL'AUTORITA' GIUDIZIARIA) del 18/07/2008 Trascrizione in atti dal 05/02/2016 Repertorio n.: 1104 Rogante: TRIBUNALE DI SALERNO Sede: SALERNO Registrazione: Sede: SENTENZA DI CONFISCA BENI (n. 3591.3/2016)	

Mappali Terreni Correlati

**Codice Comune F480 - Sezione - Foglio 12 - Particella 1002**

Unità immobiliari n. 1

Visura telematica esente per fini istituzionali

\* Codice Fiscale Validato in Anagrafe Tributaria

LOTTO 13

MODULARIO  
F. rig. rend. 497



MINISTERO DELLE FINANZE  
DIPARTIMENTO DEL TERRITORIO

MOD. BN (CEU)

**CATASTO EDILIZIO URBANO** (RDL 13-4-1939, n. 652)

LIRE  
500

Planimetria di u.i.u. in Comune di MONTECORVINO PUGLIANO via S.S. 18 - LOCALITA' PAGLIARONE civ. 13

PIANTA PIANO QUARTO  
Interno n. 14 SCALA "B"

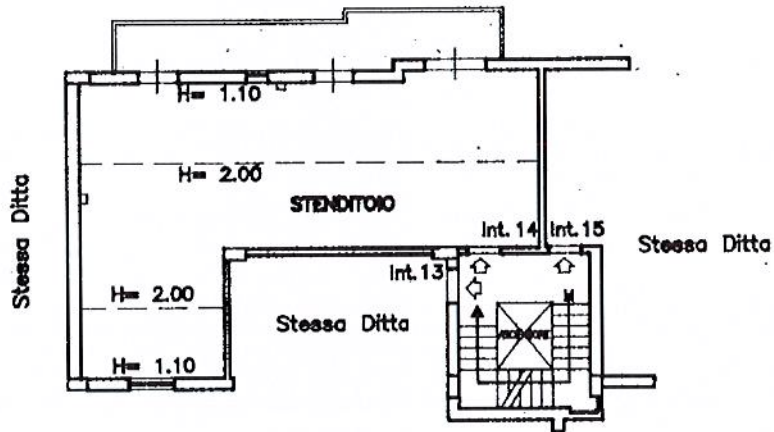

LOTTO 13



ORIENTAMENTO

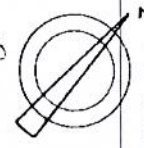

SCALA DI 1:200

Linea 0  
Situazione al 29/04/2021 - Comune di MONTECORVINO PUGLIANO (F480) - < Foglio: 12 - Particella: 1002 - Subalterno: 60 >  
Catasto dei Fabbricati - Edificio: B scala: B edificio: A;  
VIA GIUSEPPE VERDI piano: 4 interno: 14 scala: B edificio: A;

Dichiarazione di N.C.   
Denuncia di variazione

Compilata dal **INGEGNERE**  
**VITIELLO ANTONIO**  
(titolo, cognome e nome)

RISERVATO ALL'UFFICIO

Data presentazione: 12/04/1996 - Data: 29/04/2021 - n. T54116 - Richiedente: PTONLL64T14F481W

totale schede: 1 - Formato di acquisizione: A4 (210x297) - Formato stampa richiesto: A4 (210x297)

F. n. 1002 sub 60

di **INGEGNERE**  
della provincia di **NAPOLI** n. **3926**  
data 29/04/2021 Firma [Signature]

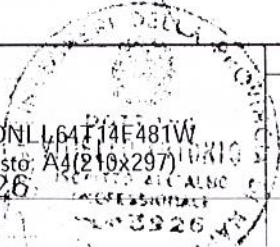

## Visura per immobile

### Situazione degli atti informatizzati al 29/04/2021

Data: 29/04/2021 - Ora: 09.57.11 Fine

Visura n.: T74625 Pag: 1

<b>Dati della richiesta</b>	<b>Comune di MONTECORVINO PUGLIANO ( Codice: F480)</b>
	<b>Provincia di SALERNO</b>
<b>Catasto Fabbricati</b>	<b>Foglio: 12 Particella: 1002 Sub.: 149</b>

#### Unità immobiliare

N.	DATI IDENTIFICATIVI				DATI DI CLASSAMENTO							DATI DERIVANTI DA
	Sezione Urbana	Foglio	Particella	Sub	Zona Cens.	Micro Zona	Categoria	Classe	Consistenza	Superficie Catastale	Rendita	
1		12	1002	149			C/2	2	76 m <sup>2</sup>	Totale: 90 m <sup>2</sup>	Euro 117,75	VARIAZIONE TOPONOMASTICA del 20/01/2016 protocollo n. SA0013168 in atti dal 20/01/2016 VARIAZIONE DI TOPONOMASTICA- VARIAZIONE TOPONOMASTICA D'UFFICIO (n. 3969.1/2016)
<b>Indirizzo</b>					VIALE GIUSEPPE VERDI piano: 4 interno: 14 scala: D;							
<b>Annotazioni</b>					di immobile: sent n 102/98 ctp di salerno							

#### INTESTATO

N.	DATI ANAGRAFICI	CODICE FISCALE	DIRITTI E ONERI REALI
1	COMUNE MONTECORVINO PUGLIANO con sede in MONTECORVINO PUGLIANO	00555180652*	(1) Proprieta' per 1/1
<b>DATI DERIVANTI DA</b>			
SENTENZA (ATTO DELL'AUTORITA' GIUDIZIARIA) del 18/07/2008 Trascrizione in atti dal 05/02/2016 Repertorio n.: 1104 Rogante: TRIBUNALE DI SALERNO Sede: SALERNO Registrazione: Sede: SENTENZA DI CONFISCA BENI (n. 3591.3/2016)			

Mappali Terreni Correlati

**Codice Comune F480 - Sezione - Foglio 12 - Particella 1002**

Unità immobiliari n. 1

Visura telematica esente per fini istituzionali

\* Codice Fiscale Validato in Anagrafe Tributaria

LOTTO 14

MODULARIO  
F. rig. rend. 497



MINISTERO DELLE FINANZE  
DIPARTIMENTO DEL TERRITORIO

**CATASTO EDILIZIO URBANO** (RDL 13-4-1939, n. 652)

MOD. **BN** (CEU)

LIRE  
**500**

Planimetria di u.i.u. in Comune di MONTECORVINO PUGLIANO via S.S. 18 - LOCALITA PAGLIARONE civ. /

PIANTA PIANO QUARTO  
Interno n. 14 SCALA "D"

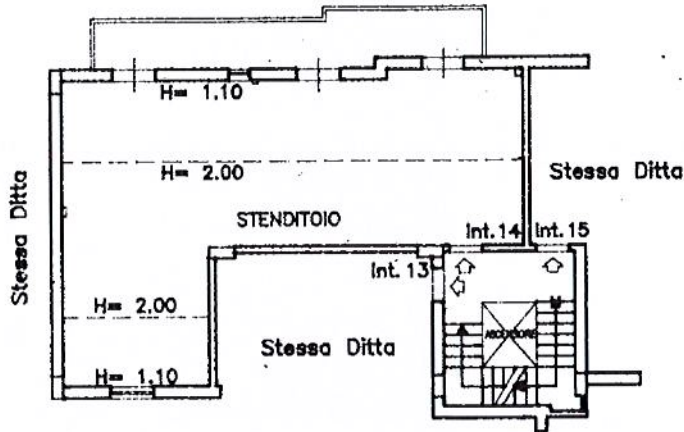

LOTTO 14



ORIENTAMENTO

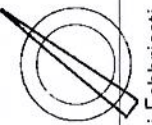

SCALA DI 1:200

RISERVATO ALL'UFFICIO

Dichiarazione di N.C.   
Ultima planimetria in attuazione

Compilata dal **INGEGNERE**  
**VITIELLO ANTONIO**

Data presentazione: 12/04/1996 - Data: 29/04/2021 - n. T74213 - Richiedente: PTONLL64T14F481W

Totale schede: 1 - Formato di acquisizione: A4 (210x297) - Formato stampa richiesto: A4 (210x297)

n. 1002 sub 143

data ..... Firma .....

Catasto dei Fabbricati - Situazione al 29/04/2021 - Comune di MONTECORVINO PUGLIANO (F480) - < Foglio: 12 - Particella: 1002 - Subalterno: 149 >  
VIA GIUSEPPE VERDI piano: 4 interno: 14 scala: D;

## Visura per immobile

### Situazione degli atti informatizzati al 29/04/2021

Data: 29/04/2021 - Ora: 10.38.52 Fine

Visura n.: T108604 Pag: 1

<b>Dati della richiesta</b>	<b>Comune di MONTECORVINO PUGLIANO ( Codice: F480)</b>
	<b>Provincia di SALERNO</b>
<b>Catasto Fabbricati</b>	<b>Foglio: 12 Particella: 1002 Sub.: 254</b>

#### Unità immobiliare

N.	DATI IDENTIFICATIVI				DATI DI CLASSAMENTO							DATI DERIVANTI DA
	Sezione Urbana	Foglio	Particella	Sub	Zona Cens.	Micro Zona	Categoria	Classe	Consistenza	Superficie Catastale	Rendita	
1		12	1002	254			C/2	2	76 m <sup>2</sup>	Totale: 86 m <sup>2</sup>	Euro 117,75	VARIAZIONE del 24/02/2016 protocollo n. SA0051134 in atti dal 24/02/2016 AGGIORNAMENTO PLANIMETRICO (n. 19932.1/2016)
<b>Indirizzo</b>					VIALE GIUSEPPE VERDI piano: 4 interno: 14 scala: C;							
<b>Annotazioni</b>					di stadio: correzione su dati identificativi e metrici del protocollo n.sa0013265/2016;di immobile: giusta sent n 102/98 del c.t.p.di salerno							

#### INTESTATO

N.	DATI ANAGRAFICI	CODICE FISCALE	DIRITTI E ONERI REALI
1	COMUNE MONTECORVINO PUGLIANO con sede in MONTECORVINO PUGLIANO	00555180652*	(1) Proprieta' per 1/1
<b>DATI DERIVANTI DA</b>			
SENTENZA (ATTO DELL'AUTORITA' GIUDIZIARIA) del 18/07/2008 Trascrizione in atti dal 05/02/2016 Repertorio n.: 1104 Rogante: TRIBUNALE DI SALERNO Sede: SALERNO Registrazione: Sede: SENTENZA DI CONFISCA BENI (n. 3591.3/2016)			

Mappali Terreni Correlati

**Codice Comune F480 - Sezione - Foglio 12 - Particella 1002**

Unità immobiliari n. 1

Visura telematica esente per fini istituzionali

\* Codice Fiscale Validato in Anagrafe Tributaria

LOTTO 15

MODULARIO  
F. rig. read 497



MINISTERO DELLE FINANZE  
DIPARTIMENTO DEL TERRITORIO

**CATASTO EDILIZIO URBANO** (RDL 13-4-1939, n. 652)

MOD. BN (CEU)

LIRE  
500

Planimetria di u.i.u. in Comune di MONTECORVINO PUGLIANO via S.S.18 - LOCALITA' PAGLIARODE civ.           

PIANTA PIANO QUARTO  
Interno n. 14 SCALA "C"

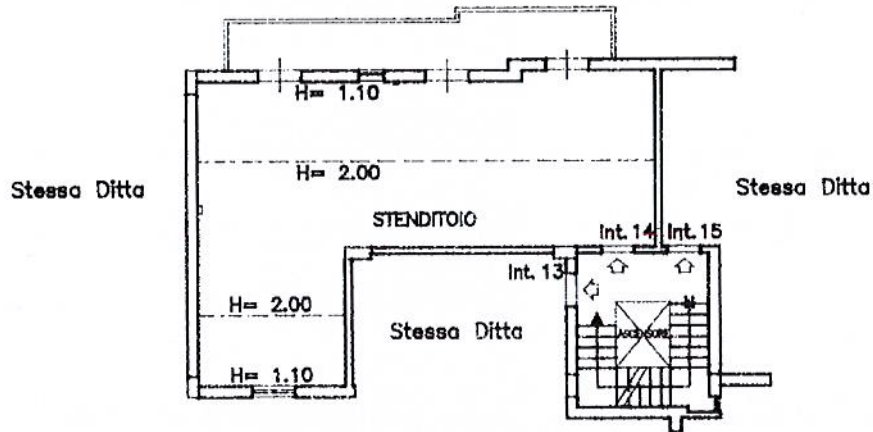

LOTTO 15

ORIENTAMENTO



SCALA DI 1:200

Catasto dei Fabbricati - Situazione al 29/04/2021 - Comune di MONTECORVINO PUGLIANO (F480) - < Foglio: 12 - Particella: 1002 - Subalterno: 254 >  
VIAGGI GIUSEPPE VERDI piano: 4 interno: 14 scala: C;

Ultima planimetria in atti  
Dichiarazione di N.C.   
Denuncia di variazione

Compilata dal **P. INGEGNERE**  
**VITTELLO ANTONIO**

RISERVATO ALL'UFFICIO

Data presentazione: 12/04/1996 - Data: 29/04/2021 - n. T108451 - Richiedente: PTONLL64T14F481W

Totale schede: 1002 Formato di acquisizione: A4 (210x297) Formato stampa richiesto: A4 (210x297)

Identificativo catastale: 1002 sub 254 della provincia di NAPOLI data            Firma

## Visura per immobile

### Situazione degli atti informatizzati al 29/04/2021

Data: 29/04/2021 - Ora: 10.30.36 Fine

Visura n.: T101702 Pag: 1

<b>Dati della richiesta</b>	<b>Comune di MONTECORVINO PUGLIANO ( Codice: F480)</b>
	<b>Provincia di SALERNO</b>
<b>Catasto Fabbricati</b>	<b>Foglio: 12 Particella: 1002 Sub.: 329</b>

#### Unità immobiliare

N.	DATI IDENTIFICATIVI				DATI DI CLASSAMENTO							DATI DERIVANTI DA
	Sezione Urbana	Foglio	Particella	Sub	Zona Cens.	Micro Zona	Categoria	Classe	Consistenza	Superficie Catastale	Rendita	
1		12	1002	329			C/2	2	74 m <sup>2</sup>	Totale: 60 m <sup>2</sup>	Euro 114,65	VARIAZIONE TOPONOMASTICA del 20/01/2016 protocollo n. SA0013312 in atti dal 20/01/2016 VARIAZIONE DI TOPONOMASTICA- VARIAZIONE TOPONOMASTICA D'UFFICIO (n. 4112.1/2016)
<b>Indirizzo</b>					VIALE GIUSEPPE VERDI piano: 4 interno: 15 scala: B;							
<b>Annotazioni</b>					di immobile: giusta sent n.102/98 c.t.p. di salerno							

#### INTESTATO

N.	DATI ANAGRAFICI	CODICE FISCALE	DIRITTI E ONERI REALI
1	COMUNE MONTECORVINO PUGLIANO con sede in MONTECORVINO PUGLIANO	00555180652*	(1) Proprieta` per 1/1
<b>DATI DERIVANTI DA</b>			
SENTENZA (ATTO DELL'AUTORITA' GIUDIZIARIA) del 18/07/2008 Trascrizione in atti dal 05/02/2016 Repertorio n.: 1104 Rogante: TRIBUNALE DI SALERNO Sede: SALERNO Registrazione: Sede: SENTENZA DI CONFISCA BENI (n. 3591.3/2016)			

Mappali Terreni Correlati

**Codice Comune F480 - Sezione - Foglio 12 - Particella 1002**

Unità immobiliari n. 1

Visura telematica esente per fini istituzionali

\* Codice Fiscale Validato in Anagrafe Tributaria

LOTTO 16



MODULARIO  
F. rig. rend. 497



MINISTERO DELLE FINANZE  
DIPARTIMENTO DEL TERRITORIO

**CATASTO EDILIZIO URBANO** (RDL 13-4-1939, n. 652)

LIRE  
**500**

Planimetria di u.i.u. in Comune di MONTECORVINO PUGLIANO via S. S. 18 - LOCALITA' PAGLIARONE civ. 1

PIANTA PIANO QUARTO  
Interno n. 15 SCALA "B"

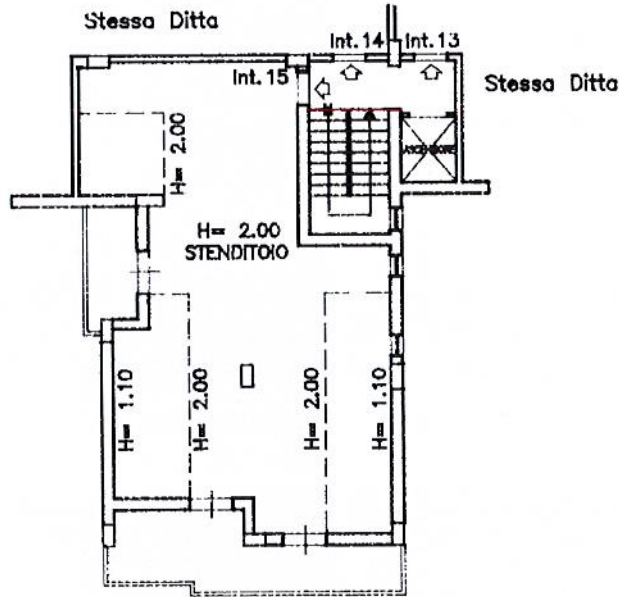

LOTTO 16



ORIENTAMENTO



SCALA DI 1:1000

Catasto del Comune di MONTECORVINO PUGLIANO (F480) - < Foglio: 12 - Particella: 1002 - Subalterno: 329 >  
VIA GIUSEPPE VERDI piano: 4 interno: 15 scala: B;

Dichiarazione di N.C.   
Identificativi catastali

Compilata dal **P. INGEGNERE**  
(Titolo cognome e nome)  
**VITIELLO ANTONIO**

RISERVATO ALL'UFFICIO

Data presentazione: 12/04/1996 - Data: 29/04/2021 - n. T101508 - Richiedente: PTONLL64T14F481W  
Totale schede 1 - Formato di acquisizione: A4(210x297) - Formato stampa richiesto: A4(210x297)

n. 1002 sub 329

della provincia di **NAPOLI**

data \_\_\_\_\_ Firma \_\_\_\_\_



## Visura per immobile

### Situazione degli atti informatizzati al 29/04/2021

Data: 29/04/2021 - Ora: 10.33.52 Fine

Visura n.: T104377 Pag: 1

<b>Dati della richiesta</b>	<b>Comune di MONTECORVINO PUGLIANO ( Codice: F480)</b>
	<b>Provincia di SALERNO</b>
<b>Catasto Fabbricati</b>	<b>Foglio: 12 Particella: 1002 Sub.: 343</b>

#### Unità immobiliare

N.	DATI IDENTIFICATIVI				DATI DI CLASSAMENTO							DATI DERIVANTI DA
	Sezione Urbana	Foglio	Particella	Sub	Zona Cens.	Micro Zona	Categoria	Classe	Consistenza	Superficie Catastale	Rendita	
1		12	1002	343			C/2	2	75 m <sup>2</sup>	Totale: 72 m <sup>2</sup>	Euro 116,20	VARIAZIONE TOPONOMASTICA del 20/01/2016 protocollo n. SA0013326 in atti dal 20/01/2016 VARIAZIONE DI TOPONOMASTICA- VARIAZIONE TOPONOMASTICA D'UFFICIO (n. 4126.1/2016)
<b>Indirizzo</b>					VIALE GIUSEPPE VERDI piano: 4 interno: 14 scala: C;							
<b>Annotazioni</b>					di immobile: sent n. 102/98 c.t.p di salerno							

#### INTESTATO

N.	DATI ANAGRAFICI	CODICE FISCALE	DIRITTI E ONERI REALI
1	COMUNE MONTECORVINO PUGLIANO con sede in MONTECORVINO PUGLIANO	00555180652*	(1) Proprieta' per 1/1
<b>DATI DERIVANTI DA</b>			
SENTENZA (ATTO DELL'AUTORITA' GIUDIZIARIA) del 18/07/2008 Trascrizione in atti dal 05/02/2016 Repertorio n.: 1104 Rogante: TRIBUNALE DI SALERNO Sede: SALERNO Registrazione: Sede: SENTENZA DI CONFISCA BENI (n. 3591.3/2016)			

Mappali Terreni Correlati

**Codice Comune F480 - Sezione - Foglio 12 - Particella 1002**

Unità immobiliari n. 1

Visura telematica esente per fini istituzionali

\* Codice Fiscale Validato in Anagrafe Tributaria

LOTTO 17

MODULARIO  
F. rig. rend. 497



MINISTERO DELLE FINANZE  
DIPARTIMENTO DEL TERRITORIO

**CATASTO EDILIZIO URBANO** (RDL 13-4-1939, n. 652)

MOD. **BN** (CEU)

LIRE  
**500**

Planimetria di u.i.u. in Comune di MONTECORVINO PUGLIANO via S. S. 18 - LOCALITA' PAGLIARONE CIV.           

PIANTA PIANO **QUARTO**  
interno n. **14** SCALA "C"

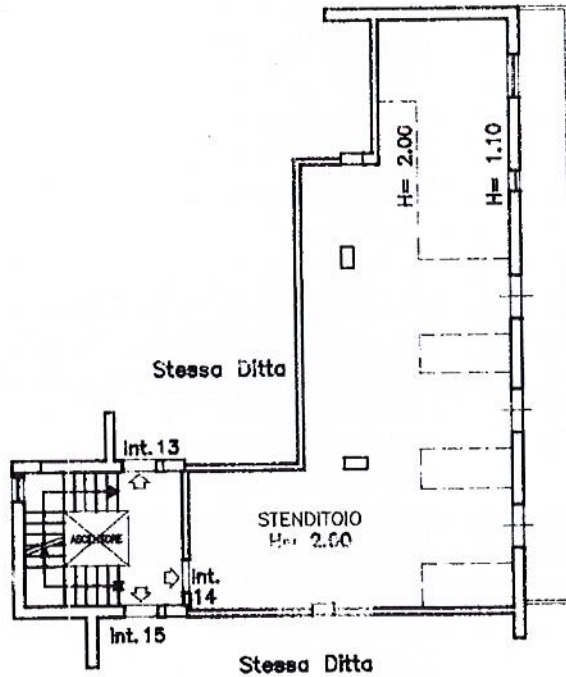

LOTTO 17



ORIENTAMENTO



SCALA DI 1:          

Linea 0  
Catasto dei Fabbricati - Situazione al 29/04/2021 - Comune di MONTECORVINO PUGLIANO (F480) - < Foglio: 12 - Particella: 1002 - Subalterno: 343 >  
VIA GIUSEPPE VERDI piano: 4 interno: 14 scala: C;

Ultima planimetria in atti  
Dichiarazione di N.C.   
Dichiarazione di variazione

Compilata dal l' INGEGNERE  
VITELLO ANTONIO  
(Titolo, cognome e nome)

RISERVATO ALL'UFFICIO

Data presentazione: 12/04/1996 - Data: 29/04/2021 - n. T104238 - Richiedente: PTONLL64T14F481W

Totale schede: 1 - Formato di acquisizione: A4(210x297) - Formato stampa richiesto: A4(210x297)

Identificativi catastali  
n. 1002 sub 343

Iscritto al libro di            della provincia di            n. 3926  
data            Firma           

Roma Istituto Poligrafico e Zecca dello Stato - P. V.

## Visura per immobile

### Situazione degli atti informatizzati al 29/04/2021

Data: 29/04/2021 - Ora: 10.32.21 Fine

Visura n.: T103123 Pag: 1

<b>Dati della richiesta</b>	<b>Comune di MONTECORVINO PUGLIANO ( Codice: F480)</b>
	<b>Provincia di SALERNO</b>
<b>Catasto Fabbricati</b>	<b>Foglio: 12 Particella: 1002 Sub.: 344</b>

#### Unità immobiliare

N.	DATI IDENTIFICATIVI				DATI DI CLASSAMENTO							DATI DERIVANTI DA
	Sezione Urbana	Foglio	Particella	Sub	Zona Cens.	Micro Zona	Categoria	Classe	Consistenza	Superficie Catastale	Rendita	
1		12	1002	344			C/2	2	74 m <sup>2</sup>	Totale: 87 m <sup>2</sup>	Euro 114,65	VARIAZIONE TOPONOMASTICA del 20/01/2016 protocollo n. SA0013327 in atti dal 20/01/2016 VARIAZIONE DI TOPONOMASTICA- VARIAZIONE TOPONOMASTICA D'UFFICIO (n. 4127.1/2016)
<b>Indirizzo</b>					VIALE GIUSEPPE VERDI piano: 4 interno: 15 scala: C;							
<b>Annotazioni</b>					di immobile: sent n.102/98 c.t.p di salerno							

#### INTESTATO

N.	DATI ANAGRAFICI	CODICE FISCALE	DIRITTI E ONERI REALI
1	COMUNE MONTECORVINO PUGLIANO con sede in MONTECORVINO PUGLIANO	00555180652*	(1) Proprieta' per 1/1
<b>DATI DERIVANTI DA</b>			
SENTENZA (ATTO DELL'AUTORITA' GIUDIZIARIA) del 18/07/2008 Trascrizione in atti dal 05/02/2016 Repertorio n.: 1104 Rogante: TRIBUNALE DI SALERNO Sede: SALERNO Registrazione: Sede: SENTENZA DI CONFISCA BENI (n. 3591.3/2016)			

Mappali Terreni Correlati

**Codice Comune F480 - Sezione - Foglio 12 - Particella 1002**

Unità immobiliari n. 1

Visura telematica esente per fini istituzionali

\* Codice Fiscale Validato in Anagrafe Tributaria

LOTTO 18

MODULARIO  
F. rig. rend. 497



MINISTERO DELLE FINANZE  
DIPARTIMENTO DEL TERRITORIO

**CATASTO EDILIZIO URBANO** (RDL 13-4-1939, n. 652)

MOD. BN (CEU)

LIRE  
500

Planimetria di u.i.u. in Comune di MONTECORVINO PUGLIANO via S.S.18-LOCALITA' PAGLIAROSE civ. 18

PIANTA PIANO **QUARTO**  
Interno n. **15** SCALA "C"

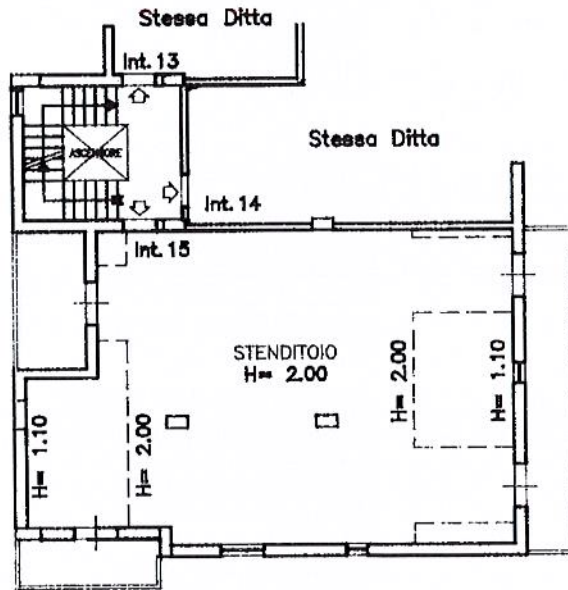

LOTTO 18



ORIENTAMENTO

SCALA DI 1:1000

Catasto dei fabbricati - Situazione al 29/04/2021 - Comune di MONTECORVINO PUGLIANO (F480) - < Foglio: 12 - Particella: 1002 - Subalterno: 344 >  
VIA GIUSEPPE VERDI piano: 4 interno: 15 scala: C;

Ultima planimetria in atti  
Dichiarazione di N.C.   
Denuncia di variazione

Compiata dal **INGEGNERE**  
**VITIELLO ANTONIO**  
di **NAPOLI** n. **3926**  
data \_\_\_\_\_ Firma \_\_\_\_\_

RISERVATO ALL'UFFICIO

Data presentazione: 12/04/1996 - Data: 29/04/2021 - n. T102969 - Richiedente: PTONLL64T14F481W  
Totale schede: **12** Formato di acquisizione: **A4(210x297)** - Formato stampa richiesto: **A4(210x297)**  
n. **1002** sub. **344**

## Visura per immobile

### Situazione degli atti informatizzati al 29/04/2021

Data: 29/04/2021 - Ora: 09.22.29 Fine

Visura n.: T48778 Pag: 1

<b>Dati della richiesta</b>	<b>Comune di MONTECORVINO PUGLIANO ( Codice: F480)</b>
	<b>Provincia di SALERNO</b>
<b>Catasto Fabbricati</b>	<b>Foglio: 12 Particella: 1001 Sub.: 40</b>

#### Unità immobiliare

N.	DATI IDENTIFICATIVI				DATI DI CLASSAMENTO							DATI DERIVANTI DA
	Sezione Urbana	Foglio	Particella	Sub	Zona Cens.	Micro Zona	Categoria	Classe	Consistenza	Superficie Catastale	Rendita	
1		12	1001	40			C/2	2	97 m <sup>2</sup>	Totale: 113 m <sup>2</sup>	Euro 150,29	VARIAZIONE TOPONOMASTICA del 20/01/2016 protocollo n. SA0013370 in atti dal 20/01/2016 VARIAZIONE DI TOPONOMASTICA- VARIAZIONE TOPONOMASTICA D'UFFICIO (n. 4165.1/2016)
<b>Indirizzo</b>		VIALE GIUSEPPE VERDI piano: 4 interno: 11 edificio: A;										
<b>Notifica</b>				<b>Partita</b>		-		<b>Mod.58</b>		60		

#### INTESTATO

N.	DATI ANAGRAFICI	CODICE FISCALE	DIRITTI E ONERI REALI
1	COMUNE MONTECORVINO PUGLIANO con sede in MONTECORVINO PUGLIANO	00555180652*	(1) Proprieta' per 1/1
<b>DATI DERIVANTI DA</b>		SENTENZA (ATTO DELL'AUTORITA' GIUDIZIARIA) del 18/07/2008 Trascrizione in atti dal 05/02/2016 Repertorio n.: 1104 Rogante: TRIBUNALE DI SALERNO Sede: SALERNO Registrazione: Sede: SENTENZA DI CONFISCA BENI (n. 3591.2/2016)	

Mappali Terreni Correlati

**Codice Comune F480 - Sezione - Foglio 12 - Particella 1001**

Unità immobiliari n. 1

Visura telematica esente per fini istituzionali

\* Codice Fiscale Validato in Anagrafe Tributaria

LOTTO 19

MODULARIO  
F. rig. rend. 497



MINISTERO DELLE FINANZE  
DIPARTIMENTO DEL TERRITORIO

**CATASTO EDILIZIO URBANO** (RDL 13-4-1939, n. 652)

MOD. BN (CEU)

LIRE  
500

Planimetria di u.i.u. in Comune di MONTECORVINO PUGLIANO via S. S. 18 - LOC. PAGLIARONE civ. 1

PIANTA PIANO QUARTO  
SCALA "A" interno n. 11  
H piano = 2.75 mt.

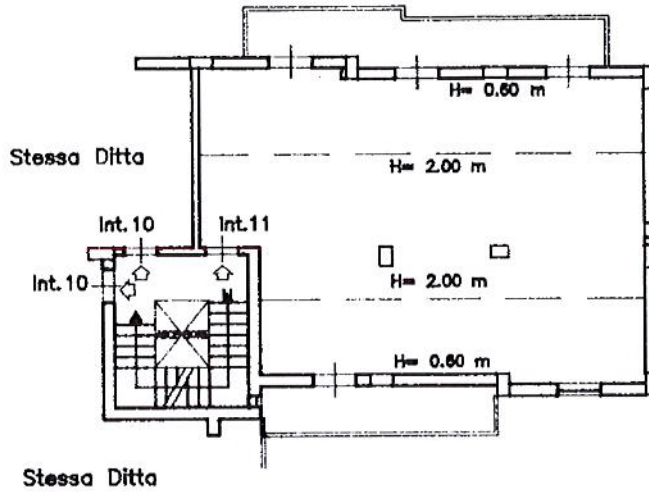

LOTTO 19



ORIENTAMENTO

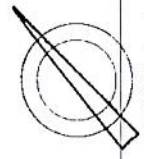

SCALA DI

Catasto dei fabbricati - Situazione al 29/04/2021 - Comune di MONTECORVINO PUGLIANO (F480) - < Foglio: 12 - Particella: 1001 - Subalterno: 40 >  
VIAGGIO GIUSEPPE VERDI piano: 4 interno: 11 edificio: A;

Ultima planimetria in atti  
Dichiarazione di N.C.   
Denuncia di variazione

Completata da: l'INGEGNERE  
VITIELLO ANTONIO

RISERVATO ALL'UFFICIO

Data presentazione: 19/02/1996 - Data: 29/04/2021 - n. T47334 - Richiedente: PTONLL64T14F481W

Totale schede 42 Formato di acquisizione: A4(210x297) - Formato stampa richiesto: A4(210x297)

n 1001 sub 40

della provincia di NAPOLI n. 3926

data ..... Firma

## Visura per immobile

### Situazione degli atti informatizzati al 29/04/2021

Data: 29/04/2021 - Ora: 09.50.15 Fine

Visura n.: T69189 Pag: 1

<b>Dati della richiesta</b>	<b>Comune di MONTECORVINO PUGLIANO ( Codice: F480)</b>
	<b>Provincia di SALERNO</b>
<b>Catasto Fabbricati</b>	<b>Foglio: 12 Particella: 1002 Sub.: 118</b>

#### Unità immobiliare

N.	DATI IDENTIFICATIVI				DATI DI CLASSAMENTO							DATI DERIVANTI DA
	Sezione Urbana	Foglio	Particella	Sub	Zona Cens.	Micro Zona	Categoria	Classe	Consistenza	Superficie Catastale	Rendita	
1		12	1002	118			C/2	2	78 m <sup>2</sup>	Totale: 92 m <sup>2</sup>	Euro 120,85	VARIAZIONE TOPONOMASTICA del 20/01/2016 protocollo n. SA0013034 in atti dal 20/01/2016 VARIAZIONE DI TOPONOMASTICA- VARIAZIONE TOPONOMASTICA D'UFFICIO (n. 3840.1/2016)
<b>Indirizzo</b>					VIALE GIUSEPPE VERDI piano: 4 interno: 13 scala: B edificio: B;							
<b>Annotazioni</b>					di immobile: giusta sent n.102/98 c.t.p.di salerno							

#### INTESTATO

N.	DATI ANAGRAFICI	CODICE FISCALE	DIRITTI E ONERI REALI
1	COMUNE MONTECORVINO PUGLIANO con sede in MONTECORVINO PUGLIANO	00555180652*	(1) Proprieta' per 1/1
<b>DATI DERIVANTI DA</b>			
SENTENZA (ATTO DELL'AUTORITA' GIUDIZIARIA) del 18/07/2008 Trascrizione in atti dal 05/02/2016 Repertorio n.: 1104 Rogante: TRIBUNALE DI SALERNO Sede: SALERNO Registrazione: Sede: SENTENZA DI CONFISCA BENI (n. 3591.2/2016)			

Mappali Terreni Correlati

**Codice Comune F480 - Sezione - Foglio 12 - Particella 1002**

Unità immobiliari n. 1

Visura telematica esente per fini istituzionali

\* Codice Fiscale Validato in Anagrafe Tributaria

LOTTO 20



MODULARIO  
F. rig. rend. 497



MINISTERO DELLE FINANZE  
DIPARTIMENTO DEL TERRITORIO

# CATASTO EDILIZIO URBANO (RDL 13-4-1939, n. 652)

MOD. BN (CEU)

LIRE  
500

Planimetria di u.i.u. in Comune di MONTECORVINO PUGLIANO via SS.18 LOCALITA' PAGLIARONE CIV. /

PIANTA PIANO QUARTO  
Interno n.13 SCALA "B"

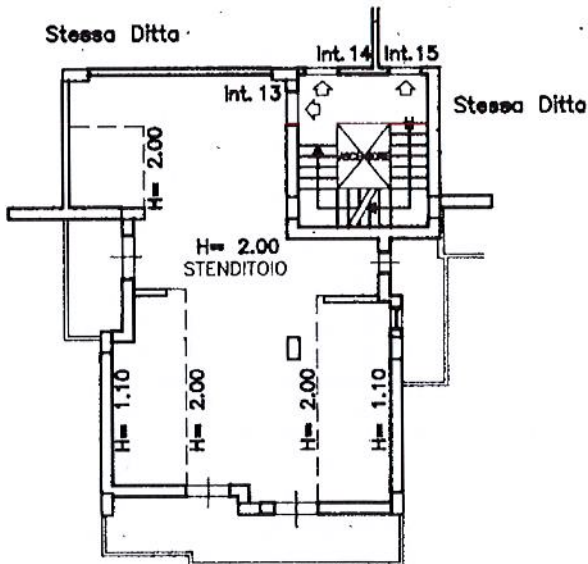

LOTTO 20



ORIENTAMENTO

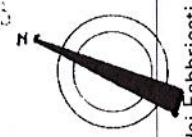

SCALA DI 1:...

RISERVATO ALL'UFFICIO

Dichiarazione di N.C.   
Ultima planimetria in atti   
Denuncia di variazione

Compilata dal **L' INGEGNERE**  
**VITIELLO ANTONIO**  
(Titolo, cognome e nome)

Data presentazione: 12/04/1996 - Data: 29/04/2021 - n. T69032 - Richiedente: PTONLL64T14F481W

Totale schede catastali: 1 - Formato di acquisizione: A4 (210x297) - Formato stampa richiesto: A4 (210x297)

F. 12  
n. 1002 sub 118

della provincia di **NAPOLI** n. 3926

data Firma

Catasto del Fabbricati - Situazione al 29/04/2021 - Comune di MONTECORVINO PUGLIANO (F480) - < Foglio: 12 - Particella: 1002 - Subalterno: 118 >  
VIA GIUSEPPE VERDI piano: 4 interno: 13 scala: B edificio: B;



# Visura per immobile

## Situazione degli atti informatizzati al 29/04/2021

Data: 29/04/2021 - Ora: 09.53.22 Fine

Visura n.: T71632 Pag: 1

<b>Dati della richiesta</b>	<b>Comune di MONTECORVINO PUGLIANO ( Codice: F480)</b>
	<b>Provincia di SALERNO</b>
<b>Catasto Fabbricati</b>	<b>Foglio: 12 Particella: 1002 Sub.: 119</b>

### Unità immobiliare

N.	DATI IDENTIFICATIVI				DATI DI CLASSAMENTO							DATI DERIVANTI DA
	Sezione Urbana	Foglio	Particella	Sub	Zona Cens.	Micro Zona	Categoria	Classe	Consistenza	Superficie Catastale	Rendita	
1		12	1002	119			C/2	2	76 m <sup>2</sup>	Totale: 90 m <sup>2</sup>	Euro 117,75	VARIAZIONE TOPONOMASTICA del 20/01/2016 protocollo n. SA0013035 in atti dal 20/01/2016 VARIAZIONE DI TOPONOMASTICA- VARIAZIONE TOPONOMASTICA D'UFFICIO (n. 3841.1/2016)
<b>Indirizzo</b>					VIALE GIUSEPPE VERDI piano: 4 interno: 14 scala: B edificio: B;							
<b>Annotazioni</b>					di immobile: giusta sent n.102/98 c.t.p.di salerno							

### INTESTATO

N.	DATI ANAGRAFICI	CODICE FISCALE	DIRITTI E ONERI REALI
1	COMUNE MONTECORVINO PUGLIANO con sede in MONTECORVINO PUGLIANO	00555180652*	(1) Proprieta' per 1/1
<b>DATI DERIVANTI DA</b>			
SENTENZA (ATTO DELL'AUTORITA' GIUDIZIARIA) del 18/07/2008 Trascrizione in atti dal 05/02/2016 Repertorio n.: 1104 Rogante: TRIBUNALE DI SALERNO Sede: SALERNO Registrazione: Sede: SENTENZA DI CONFISCA BENI (n. 3591.2/2016)			

Mappali Terreni Correlati

**Codice Comune F480 - Sezione - Foglio 12 - Particella 1002**

Unità immobiliari n. 1

Visura telematica esente per fini istituzionali

\* Codice Fiscale Validato in Anagrafe Tributaria

LOTTO 21

MODULARIO  
F. rig. rend. 497



MINISTERO DELLE FINANZE  
DIPARTIMENTO DEL TERRITORIO

**CATASTO EDILIZIO URBANO** (RDL 13-4-1939, n. 652)

MOD. **BN** (CEU)

LIRE  
**500**

Planimetria di u.i.u. in Comune di MONTECORVINO PUGLIANO via SS 18 LOCALITA' PAGLIARONE civ. ....

PIANTA PIANO QUARTO  
Interno n. 14 SCALA "B"

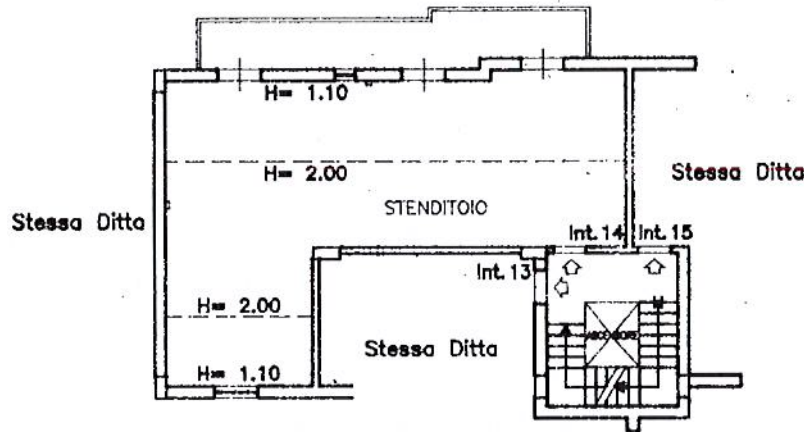

LOTTO 21



ORIENTAMENTO

SCALA DI 1:...

Cat. n. 1002 sub 119 - Situazione al 29/04/2021 - Comune di MONTECORVINO PUGLIANO (F480) - < Foglio: 12 - Particella: 1002 - Subalterno: 119 >  
VIA GIUSEPPE VERDI piano: 4 interno: 14 scala: B edificio: B;

Ultima planimetria in atti  
Dichiarazione di N.C.   
Denuncia di variazione

Compilata dal **l' INGEGNERE**  
**VITIELLO ANTONIO**  
titolo cognome e nome

RISERVATO ALL'UFFICIO

Data presentazione: 12/04/1996 - Data: 29/04/2021 - n: T71448 - Richiedente: PTONLL64T14F481W

Totale schede formate all'acquisizione: A4 (210x297) - Formato stampa richiesto: A4 (210x297)

F. 12  
n. 1002 sub 119

della provincia di **NAPOLI** n. 3926

data Firma



## Visura per immobile

### Situazione degli atti informatizzati al 29/04/2021

Data: 29/04/2021 - Ora: 09.55.01 Fine

Visura n.: T72909 Pag: 1

<b>Dati della richiesta</b>	<b>Comune di MONTECORVINO PUGLIANO ( Codice: F480)</b>
	<b>Provincia di SALERNO</b>
<b>Catasto Fabbricati</b>	<b>Foglio: 12 Particella: 1002 Sub.: 120</b>

#### Unità immobiliare

N.	DATI IDENTIFICATIVI				DATI DI CLASSAMENTO							DATI DERIVANTI DA
	Sezione Urbana	Foglio	Particella	Sub	Zona Cens.	Micro Zona	Categoria	Classe	Consistenza	Superficie Catastale	Rendita	
1		12	1002	120			C/2	2	97 m <sup>2</sup>	Totale: 113 m <sup>2</sup>	Euro 150,29	VARIAZIONE TOPONOMASTICA del 20/01/2016 protocollo n. SA0013142 in atti dal 20/01/2016 VARIAZIONE DI TOPONOMASTICA- VARIAZIONE TOPONOMASTICA D'UFFICIO (n. 3943.1/2016)
<b>Indirizzo</b>					VIALE GIUSEPPE VERDI piano: 4 interno: 15 scala: B edificio: B;							
<b>Annotazioni</b>					di immobile: giusta sent n.102/98 c.t.p.di salerno							

#### INTESTATO

N.	DATI ANAGRAFICI	CODICE FISCALE	DIRITTI E ONERI REALI
1	COMUNE MONTECORVINO PUGLIANO con sede in MONTECORVINO PUGLIANO	00555180652*	(1) Proprieta' per 1/1
<b>DATI DERIVANTI DA</b>			
SENTENZA (ATTO DELL'AUTORITA' GIUDIZIARIA) del 18/07/2008 Trascrizione in atti dal 05/02/2016 Repertorio n.: 1104 Rogante: TRIBUNALE DI SALERNO Sede: SALERNO Registrazione: Sede: SENTENZA DI CONFISCA BENI (n. 3591.2/2016)			

Mappali Terreni Correlati

**Codice Comune F480 - Sezione - Foglio 12 - Particella 1002**

Unità immobiliari n. 1

Visura telematica esente per fini istituzionali

\* Codice Fiscale Validato in Anagrafe Tributaria

LOTTO 27

MODULARIO  
F. rig. rend. 497



MINISTERO DELLE FINANZE  
DIPARTIMENTO DEL TERRITORIO

# CATASTO EDILIZIO URBANO (RDL 13-4-1939, n. 652)

MOD. **BN** (CEU)

LIRE  
**500**

Planimetria di u.i.u. in Comune di MONTECORVINO PUGLIANO via S.S. 18 LOCALITA' PAGLIARONE civ. 120

PIANTA PIANO QUARTO  
Interno n. 15 SCALA "B"

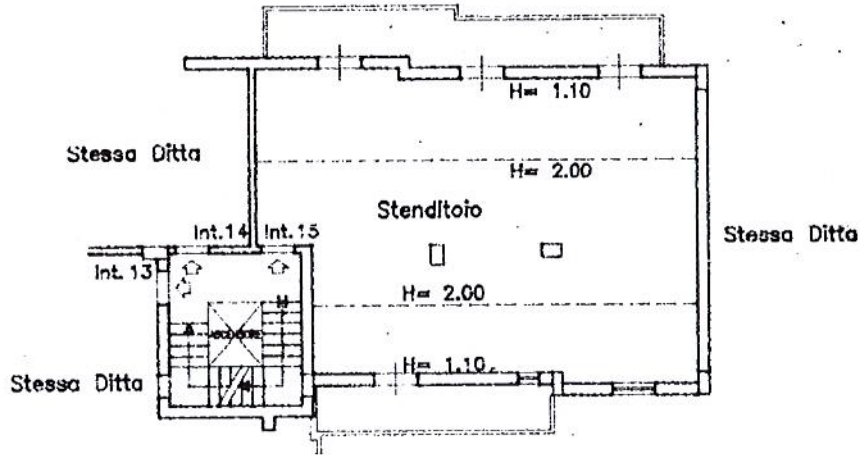

ORIENTAMENTO



SCALA DI 1:200

Catasto dei Fabbricati - Situazione al 29/04/2021 - Comune di MONTECORVINO PUGLIANO (F480) - < Foglio: 12 - Particella: 1002 - Subalterno: 120 >  
VIA GIUSEPPE VERDI piano: 4 interno: 15 scala: B edificio: B;

Dichiarazione di N.C.   
Denuncia di variazione   
Ultima planimetria in atti

Compilata dal **INGEGNERE**  
**VITIELLO ANTONIO**



RISERVATO ALL'UFFICIO

Data presentazione: 12/04/1996 - Data: 29/04/2021 - n. T72738 - Richiedente: PTONLL64T14F481W

Totale schede formate di acquisizione: A (210x297) - Formato stampa richiesto: A (210x297)

F. 12 n. 1002 sub 120

della provincia di **NAPOLI** n. 3926  
data Firma

## Visura per immobile

### Situazione degli atti informatizzati al 29/04/2021

Data: 29/04/2021 - Ora: 10.19.16 Fine

Visura n.: T92388 Pag: 1

<b>Dati della richiesta</b>	<b>Comune di MONTECORVINO PUGLIANO ( Codice: F480)</b>
	<b>Provincia di SALERNO</b>
<b>Catasto Fabbricati</b>	<b>Foglio: 12 Particella: 1002 Sub.: 312</b>

#### Unità immobiliare

N.	DATI IDENTIFICATIVI				DATI DI CLASSAMENTO							DATI DERIVANTI DA
	Sezione Urbana	Foglio	Particella	Sub	Zona Cens.	Micro Zona	Categoria	Classe	Consistenza	Superficie Catastale	Rendita	
1		12	1002	312			C/2	2	78 m <sup>2</sup>	Totale: 90 m <sup>2</sup>	Euro 120,85	VARIAZIONE del 24/02/2016 protocollo n. SA0051142 in atti dal 24/02/2016 AGGIORNAMENTO PLANIMETRICO (n. 19935.1/2016)
<b>Indirizzo</b>					VIALE GIUSEPPE VERDI piano: 4 interno: 13 scala: A edificio: D;							
<b>Annotazioni</b>					di stadio: correzione su dati identificativi e metrici del protocollo n.sa0013297/2016;di immobile: giusta sent n.102/98 del c.t.p di salerno							

#### INTESTATO

N.	DATI ANAGRAFICI	CODICE FISCALE	DIRITTI E ONERI REALI
1	COMUNE MONTECORVINO PUGLIANO con sede in MONTECORVINO PUGLIANO	00555180652*	(1) Proprietà per 1/1
<b>DATI DERIVANTI DA</b>			
SENTENZA (ATTO DELL'AUTORITA' GIUDIZIARIA) del 18/07/2008 Trascrizione in atti dal 05/02/2016 Repertorio n.: 1104 Rogante: TRIBUNALE DI SALERNO Sede: SALERNO Registrazione: Sede: SENTENZA DI CONFISCA BENI (n. 3591.2/2016)			

Mappali Terreni Correlati

**Codice Comune F480 - Sezione - Foglio 12 - Particella 1002**

Unità immobiliari n. 1

Visura telematica esente per fini istituzionali

\* Codice Fiscale Validato in Anagrafe Tributaria

LOTTO 23

MODULARIO  
F. rig. rend. 497



MINISTERO DELLE FINANZE  
DIPARTIMENTO DEL TERRITORIO

# CATASTO EDILIZIO URBANO

(RDL 13-4-1939, n. 652)

MOD. BN (CE)

LIRE  
500

Planimetria di u.i.u. in Comune di MONTECORVINO PUGLIANO via S.S. 18 - LOCALITA' PAGLIARONE civ. 1

PIANTA PIANO QUARTO  
Interno n. 13 SCALA "A"

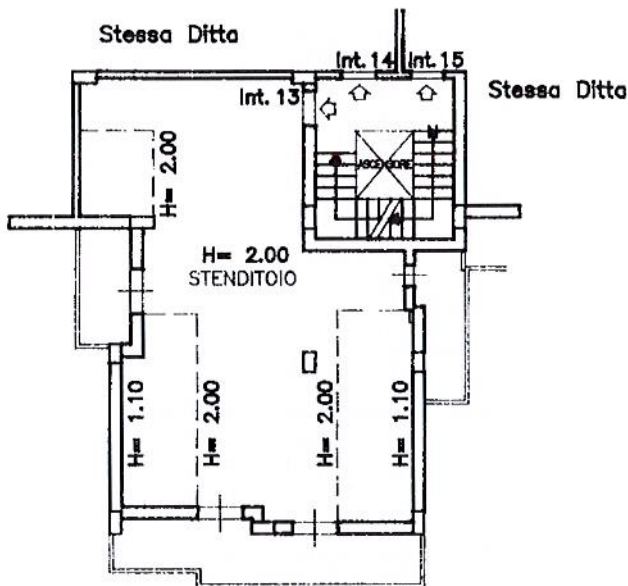

LOTTO 23  
01107



ORIENTAMENTO



SCALA DI L.

Dichiarazione di N.C.   
Ultima planimetria in atto

Compilata dal **P. INGEGNERE**  
**VITIELLO ANTONIO**  
(Titolo, cognome e nome)

RISERVATO ALL'UFFICIO

Data presentazione: 12/04/1996 - Data: 29/04/2021 - n. T92191 - Richiedente: PTONLL64T14F481W  
Totale schede: 1 - Formato di acquisizione: A4(210x297) - Formato stampa richiesta: A4(210x297)  
n. 1002 sub 3.12  
della provincia di NAPOLI n. 3928

Catasto dei fabbricati - Situazione al 29/04/2021 - Comune di MONTECORVINO PUGLIANO (F480) - < Foglio: 12 - Particella: 1002 - Subalterno: 312 >  
M/A: C111SEDFE VEDDI piano: 4 interno: 13 scala: A edificio: D.

# Visura per immobile

## Situazione degli atti informatizzati al 29/04/2021

Data: 29/04/2021 - Ora: 10.20.50 Fine

Visura n.: T93596 Pag: 1

<b>Dati della richiesta</b>	<b>Comune di MONTECORVINO PUGLIANO ( Codice: F480)</b>
	<b>Provincia di SALERNO</b>
<b>Catasto Fabbricati</b>	<b>Foglio: 12 Particella: 1002 Sub.: 313</b>

### Unità immobiliare

N.	DATI IDENTIFICATIVI				DATI DI CLASSAMENTO							DATI DERIVANTI DA
	Sezione Urbana	Foglio	Particella	Sub	Zona Cens.	Micro Zona	Categoria	Classe	Consistenza	Superficie Catastale	Rendita	
1		12	1002	313			C/2	2	76 m <sup>2</sup>	Totale: 87 m <sup>2</sup>	Euro 117,75	VARIAZIONE del 24/02/2016 protocollo n. SA0051149 in atti dal 24/02/2016 AGGIORNAMENTO PLANIMETRICO (n. 19937.1/2016)
<b>Indirizzo</b>					VIALE GIUSEPPE VERDI piano: 4 interno: 14 scala: A;							
<b>Annotazioni</b>					di stadio: correzione su dati identificativi e metrici del protocollo n.sa0013298/2016;di immobile: giusta sent n.102/98 del c.t.p. di salerno							

### INTESTATO

N.	DATI ANAGRAFICI	CODICE FISCALE	DIRITTI E ONERI REALI
1	COMUNE MONTECORVINO PUGLIANO con sede in MONTECORVINO PUGLIANO	00555180652*	(1) Proprieta' per 1/1
<b>DATI DERIVANTI DA</b>			
SENTENZA (ATTO DELL'AUTORITA' GIUDIZIARIA) del 18/07/2008 Trascrizione in atti dal 05/02/2016 Repertorio n.: 1104 Rogante: TRIBUNALE DI SALERNO Sede: SALERNO Registrazione: Sede: SENTENZA DI CONFISCA BENI (n. 3591.2/2016)			

Mappali Terreni Correlati

**Codice Comune F480 - Sezione - Foglio 12 - Particella 1002**

Unità immobiliari n. 1

Visura telematica esente per fini istituzionali

\* Codice Fiscale Validato in Anagrafe Tributaria

LOTTO 24



MODULARIO  
F ig r e n a 497



MINISTERO DELLE FINANZE  
DIPARTIMENTO DEL TERRITORIO

MOD. BN (CEU)

LIRE  
500

# CATASTO EDILIZIO URBANO (RDL 13-4-1939, n. 652)

Planimetria di u.i.u. in Comune di MONTECORVINO PUGLIANO via S.S.18 - LOCALITA' PAGLIARONE civ. 1002

PIANTA PIANO QUARTO  
Interno n. 14 SCALA "A"

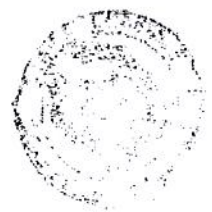
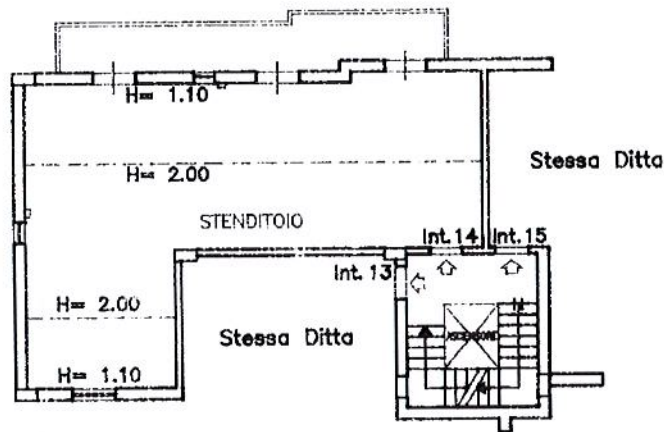

ORIENTAMENTO

SCALA DI 1:100

Catasto dei fabbricati - Situazione al 29/04/2021 - Comune di MONTECORVINO PUGLIANO (F480) - < Foglio: 12 - Particella: 1002 - Subalterno: 313 >  
VIA GIUSEPPE VERDI piano: 4 interno: 14 scala: A;

Ultima planimetria in atti

Dichiarazione di N.C.   
Denuncia di variazione

Compilata da:

INGEGNERE  
VITIELLO ANTONIO

RISERVATO ALL'UFFICIO

Data presentazione: 12/04/1996 - Data: 29/04/2021 - n. T93433 - Richiedente: PTONLL64T14F481W

Totale schede: 12 Formato di acquisizione: A4(210x297) Formato stampa richiesto: A4(210x297)

n. 1002 sub. 313

della provincia di NAPOLI

data \_\_\_\_\_ Firma \_\_\_\_\_



## Visura per immobile

### Situazione degli atti informatizzati al 29/04/2021

Data: 29/04/2021 - Ora: 10.22.25 Fine

Visura n.: T94983 Pag: 1

<b>Dati della richiesta</b>	<b>Comune di MONTECORVINO PUGLIANO ( Codice: F480)</b>
	<b>Provincia di SALERNO</b>
<b>Catasto Fabbricati</b>	<b>Foglio: 12 Particella: 1002 Sub.: 314</b>

#### Unità immobiliare

N.	DATI IDENTIFICATIVI				DATI DI CLASSAMENTO							DATI DERIVANTI DA
	Sezione Urbana	Foglio	Particella	Sub	Zona Cens.	Micro Zona	Categoria	Classe	Consistenza	Superficie Catastale	Rendita	
1		12	1002	314			C/2	2	98 m <sup>2</sup>	Totale: 50 m <sup>2</sup>	Euro 151,84	VARIAZIONE TOPONOMASTICA del 20/01/2016 protocollo n. SA0013299 in atti dal 20/01/2016 VARIAZIONE DI TOPONOMASTICA- VARIAZIONE TOPONOMASTICA D'UFFICIO (n. 4099.1/2016)
<b>Indirizzo</b>					VIALE GIUSEPPE VERDI piano: 4 interno: 15 scala: A;							
<b>Annotazioni</b>					di immobile: sent n.102/98 c.t.p. di salerno							

#### INTESTATO

N.	DATI ANAGRAFICI	CODICE FISCALE	DIRITTI E ONERI REALI
1	COMUNE MONTECORVINO PUGLIANO con sede in MONTECORVINO PUGLIANO	00555180652*	(1) Proprieta' per 1/1
<b>DATI DERIVANTI DA</b>			
SENTENZA (ATTO DELL'AUTORITA' GIUDIZIARIA) del 18/07/2008 Trascrizione in atti dal 05/02/2016 Repertorio n.: 1104 Rogante: TRIBUNALE DI SALERNO Sede: SALERNO Registrazione: Sede: SENTENZA DI CONFISCA BENI (n. 3591.2/2016)			

Mappali Terreni Correlati

**Codice Comune F480 - Sezione - Foglio 12 - Particella 1002**

Unità immobiliari n. 1

Visura telematica esente per fini istituzionali

\* Codice Fiscale Validato in Anagrafe Tributaria

LOTTO 25

MODULARIO  
F. sig. rend. 497



MINISTERO DELLE FINANZE  
DIPARTIMENTO DEL TERRITORIO  
**CATASTO EDILIZIO URBANO** (RDL 13-4-1939, n. 652)

MOD. BN (CEU)

LIRE  
500

Planimetria di u.i.u. in Comune di MONTECORVINO PUGLIANO via S.S. 18 - LOCALITA' PAGLIARONE civ. 1002

PIANTA PIANO QUARTO  
Interno n. 15 SCALA "A"

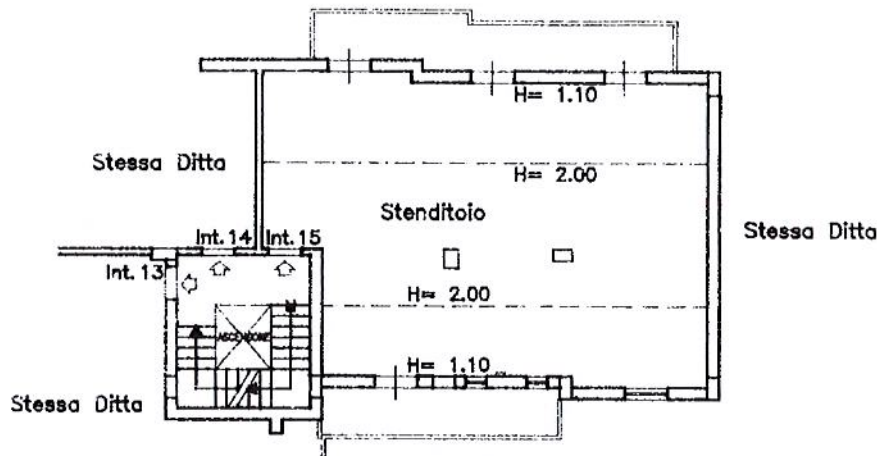

LOTTO 25



ORIENTAMENTO



SCALA DI L.

Dichiarazione di N.C.   
Ultima planimetria in atti

Compilata dal **INGEGNERE**  
**VITIELLO ANTONIO**

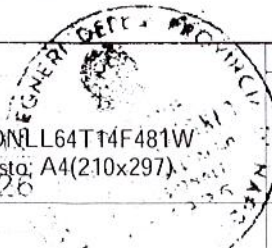

RISERVATO ALL'UFFICIO

Data presentazione: 12/04/1996 - Data: 29/04/2021 - n. T94772 - Richiedente: PTONLL64T14F481W  
Totale schede: 1 - Formato di acquisizione: A4(210x297) - Formato stampa richiesto: A4(210x297)

n. 1002 sub 314

della provincia di **NAPOLI** n. 3926  
data \_\_\_\_\_ Firma \_\_\_\_\_

Catasto dei Fabbricati - Situazione al 29/04/2021 - Comune di MONTECORVINO PUGLIANO (F480) - < Foglio: 12 - Particella: 1002 - Subalterno: 314 >  
VIAGGIO GIUSEPPE VERDI piano: 4 interno: 15 scala: A;

## Visura per immobile

### Situazione degli atti informatizzati al 29/04/2021

Data: 29/04/2021 - Ora: 10.01.18 Fine

Visura n.: T77963 Pag: 1

<b>Dati della richiesta</b>	<b>Comune di MONTECORVINO PUGLIANO ( Codice: F480)</b>
	<b>Provincia di SALERNO</b>
<b>Catasto Fabbricati</b>	<b>Foglio: 12 Particella: 1001 Sub.: 276</b>

#### Unità immobiliare

N.	DATI IDENTIFICATIVI				DATI DI CLASSAMENTO							DATI DERIVANTI DA
	Sezione Urbana	Foglio	Particella	Sub	Zona Cens.	Micro Zona	Categoria	Classe	Consistenza	Superficie Catastale	Rendita	
1		12	1001	276			A/3	1	3,5 vani	Totale: 66 m <sup>2</sup> Totale escluse aree scoperte**: 61 m <sup>2</sup>	Euro 244,03	VARIAZIONE TOPONOMASTICA del 19/01/2016 protocollo n. SA0011835 in atti dal 19/01/2016 VARIAZIONE DI TOPONOMASTICA- VARIAZIONE TOPONOMASTICA D'UFFICIO (n. 3481.1/2016)
<b>Indirizzo</b>		VIALE GIUSEPPE VERDI n. 50/C piano: 5 scala: A edificio: C;										
		effettuata con prot. n. SA0263362/2008 del 10/06/08										
<b>Notifica</b>				<b>Partita</b>				<b>Mod.58</b>				
<b>Annotazioni</b>		classamento e/o rendita rettificati con procedura di classamento automatico (D.M. 701/94)										

#### INTESTATO

N.	DATI ANAGRAFICI	CODICE FISCALE	DIRITTI E ONERI REALI
1	COMUNE MONTECORVINO PUGLIANO con sede in MONTECORVINO PUGLIANO	00555180652*	(1) Proprietà per 1/1
<b>DATI DERIVANTI DA</b>		SENTENZA (ATTO DELL'AUTORITA' GIUDIZIARIA) del 18/07/2008 Trascrizione in atti dal 05/02/2016 Repertorio n.: 1104 Rogante: TRIBUNALE DI SALERNO Sede: SALERNO Registrazione: Sede: SENTENZA DI CONFISCA BENI (n. 3591.3/2016)	

Mappali Terreni Correlati

**Codice Comune F480 - Sezione - Foglio 12 - Particella 1001**

Unità immobiliari n. 1

LOTTO 26

Visura telematica esente per fini istituzionali

\* Codice Fiscale Validato in Anagrafe Tributaria

\*\* Si intendono escluse le "superfici di balconi, terrazzi e aree scoperte pertinenziali e accessorie, comunicanti o non comunicanti" (cfr. Provvedimento del Direttore dell'Agenzia delle Entrate 29 marzo 2013).

**Agenzia del Territorio  
CATASTO FABBRICATI  
Ufficio Provinciale di  
Salerno**

Dichiarazione protocollo n. SA0397253 del 05/12/2006

Planimetria di u.i.u. in Comune di Montecorvino Pugliano

S.s.18 Pagliarone

civ. 50/C

Identificativi Catastali:

Sezione:  
Foglio: 12  
Particella: 1001  
Subalterno: 276

Compilata da:  
Fusco Gianvito

Iscritto all'albo:  
Geometri

Prov. Salerno

N. 2446

Scheda n. 1

Scala 1:200

PIANTA QUARTO PIANO  
SCALA C PALAZZINA C

STRADA DI P.R.G.

CORTILE

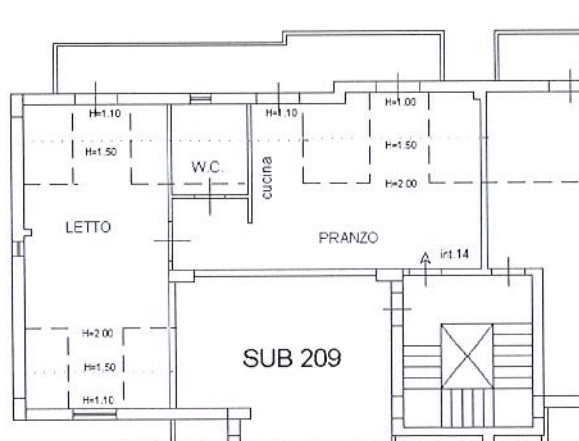

SUB 211

LOTTO 26  
92 01107



Ultima planimetria in atti

Data: 29/04/2021 - n. T77767 - Richiedente: PTONLL64T14F481W

Totale schede: 1 - Formato di acquisizione: A4(210x297) - Formato stampa richiesto: A4(210x297)

Catasto dei Fabbricati - Situazione al 29/04/2021 - Comune di MONTECORVINO PUGLIANO (F480) - < Foglio: 12 - Particella: 1001 - Subalterno: 276 >  
VIALE GIUSEPPE VERDI n. 50/C piano: 5 scala: A edificio: C;

## Visura per immobile

### Situazione degli atti informatizzati al 29/04/2021

<b>Dati della richiesta</b>	<b>Comune di MONTECORVINO PUGLIANO ( Codice: F480)</b>
	<b>Provincia di SALERNO</b>
<b>Catasto Fabbricati</b>	<b>Foglio: 12 Particella: 1001 Sub.: 277</b>

#### Unità immobiliare

N.	DATI IDENTIFICATIVI				DATI DI CLASSAMENTO							DATI DERIVANTI DA
	Sezione Urbana	Foglio	Particella	Sub	Zona Cens.	Micro Zona	Categoria	Classe	Consistenza	Superficie Catastale	Rendita	
1		12	1001	277			A/3	1	3,5 vani	Totale: 76 m <sup>2</sup> Totale escluse aree scoperte**: 71 m <sup>2</sup>	Euro 244,03	VARIAZIONE TOPONOMASTICA del 19/01/2016 protocollo n. SA0011836 in atti dal 19/01/2016 VARIAZIONE DI TOPONOMASTICA- VARIAZIONE TOPONOMASTICA D'UFFICIO (n. 3482.1/2016)
<b>Indirizzo</b>					VIALE GIUSEPPE VERDI n. 50/C piano: 5 scala: C edificio: B;							
effettuata con prot. n. SA0263362/2008 del 10/06/08					<b>Partita</b>		-		<b>Mod.58</b>		-	
<b>Notifica</b>												
<b>Annotazioni</b>					classamento e/o rendita rettificati con procedura di classamento automatico (D.M. 701/94)							

#### INTESTATO

N.	DATI ANAGRAFICI	CODICE FISCALE	DIRITTI E ONERI REALI
1	COMUNE MONTECORVINO PUGLIANO con sede in MONTECORVINO PUGLIANO	00555180652*	(1) Proprietà per 1/1
<b>DATI DERIVANTI DA</b>			
SENTENZA (ATTO DELL'AUTORITA' GIUDIZIARIA) del 18/07/2008 Trascrizione in atti dal 05/02/2016 Repertorio n.: 1104 Rogante: TRIBUNALE DI SALERNO Sede: SALERNO Registrazione: Sede: SENTENZA DI CONFISCA BENI (n. 3591.3/2016)			

Mappali Terreni Correlati

**Codice Comune F480 - Sezione - Foglio 12 - Particella 1001**

Unità immobiliari n. 1

LOTTO 27

Visura telematica esente per fini istituzionali

\* Codice Fiscale Validato in Anagrafe Tributaria

\*\* Si intendono escluse le "superfici di balconi, terrazzi e aree scoperte pertinenziali e accessorie, comunicanti o non comunicanti" (cfr. Provvedimento del Direttore dell'Agenzia delle Entrate 29 marzo 2013).

**Agenzia del Territorio  
CATASTO FABBRICATI  
Ufficio Provinciale di  
Salerno**

Dichiarazione protocollo n. SA0228186 del 16/03/2007

Planimetria di u.i.u. in Comune di Montecorvino Pugliano

S.s.18 Pagliarone

civ. 50/C

Identificativi Catastali:

Sezione:  
Foglio: 12  
Particella: 1001  
Subalterno: 277

Compilata da:  
Fusco Gianvito

Iscritto all'albo:  
Geometri

Prov. Salerno

N. 2446

Scheda n. 1

Scala 1:200

## Piano Quarto

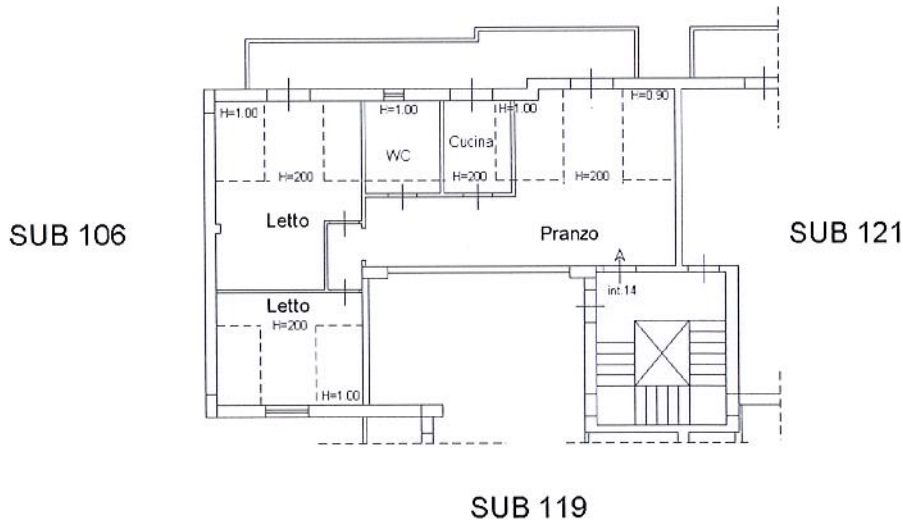

LOTTO 27  
01107

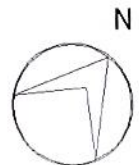

Ultima planimetria in atti

Data: 29/04/2021 - n. T57908 - Richiedente: PTONLL64T14F481W

Totale schede: 1 - Formato di acquisizione: A4(210x297) - Formato stampa richiesto: A4(210x297)

Catasto dei Fabbricati - Situazione al 29/04/2021 - Comune di MONTECORVINO PUGLIANO (F480) - < Foglio: 12 - Particella: 1001 - Subalterno: 277 >  
VIALE GIUSEPPE VERDI n. 50/C piano: 5 scala: C edificio: B;

## Visura per immobile

### Situazione degli atti informatizzati al 29/04/2021

Data: 29/04/2021 - Ora: 09.37.59 Fine

Visura n.: T59991 Pag: 1

<b>Dati della richiesta</b>	<b>Comune di MONTECORVINO PUGLIANO ( Codice: F480)</b>
	<b>Provincia di SALERNO</b>
<b>Catasto Fabbricati</b>	<b>Foglio: 12 Particella: 1001 Sub.: 279</b>

#### Unità immobiliare

N.	DATI IDENTIFICATIVI				DATI DI CLASSAMENTO							DATI DERIVANTI DA
	Sezione Urbana	Foglio	Particella	Sub	Zona Cens.	Micro Zona	Categoria	Classe	Consistenza	Superficie Catastale	Rendita	
1		12	1001	279			A/3	1	4 vani	Totale: 80 m <sup>2</sup> Totale escluse aree scoperte **: 73 m <sup>2</sup>	Euro 278,89	VARIAZIONE TOPONOMASTICA del 19/01/2016 protocollo n. SA0011838 in atti dal 19/01/2016 VARIAZIONE DI TOPONOMASTICA- VARIAZIONE TOPONOMASTICA D'UFFICIO (n. 3484.1/2016)
<b>Indirizzo</b>		VIALE GIUSEPPE VERDI n. 50/C piano: 5 scala: C edificio: B;										
		effettuata con prot. n. SA0263362/2008 del 10/06/08										
<b>Notifica</b>				<b>Partita</b>				<b>Mod.58</b>				
<b>Annotazioni</b>		classamento e/o rendita rettificati con procedura di classamento automatico (D.M. 701/94)										

#### INTESTATO

N.	DATI ANAGRAFICI	CODICE FISCALE	DIRITTI E ONERI REALI
1	COMUNE MONTECORVINO PUGLIANO con sede in MONTECORVINO PUGLIANO	00555180652*	(1) Proprieta' per 1/1
<b>DATI DERIVANTI DA</b>		SENTENZA (ATTO DELL'AUTORITA' GIUDIZIARIA) del 18/07/2008 Trascrizione in atti dal 05/02/2016 Repertorio n.: 1104 Rogante: TRIBUNALE DI SALERNO Sede: SALERNO Registrazione: Sede: SENTENZA DI CONFISCA BENI (n. 3591.3/2016)	

Mappali Terreni Correlati

**Codice Comune F480 - Sezione - Foglio 12 - Particella 1001**

Unità immobiliari n. 1

LOTTO 28

Visura telematica esente per fini istituzionali

\* Codice Fiscale Validato in Anagrafe Tributaria

\*\* Si intendono escluse le "superfici di balconi, terrazzi e aree scoperte pertinenziali e accessorie, comunicanti o non comunicanti" (cfr. Provvedimento del Direttore dell'Agenzia delle Entrate 29 marzo 2013).



**Agenzia del Territorio  
CATASTO FABBRICATI  
Ufficio Provinciale di  
Salerno**

Dichiarazione protocollo n. SA0302960 del 10/05/2007

Planimetria di u.i.u. in Comune di Montecorvino Pugliano

S.s.18 Pagliarone

civ. 50/C

Identificativi Catastali:

Sezione:

Foglio: 12

Particella: 1001

Subalterno: 279

Compilata da:  
Fusco Gianvito

Iscritto all'albo:  
Geometri

Prov. Salerno

N. 2446

Scheda n. 1

Scala 1:200

### Piano Quinto

SUB 120

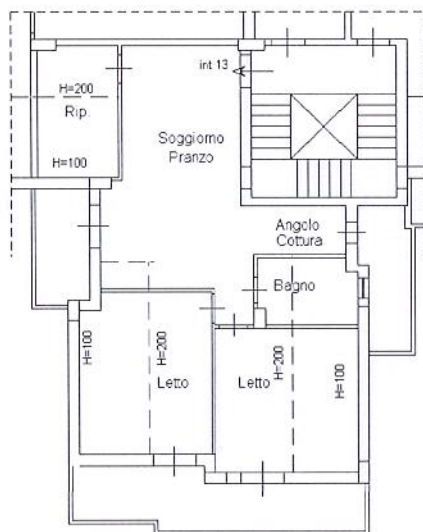

SUB 121

LOTTO 28

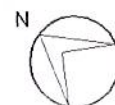

Ultima planimetria in atti

Data: 29/04/2021 - n. T59683 - Richiedente: PTONLL64T14F481W

Totale schede: 1 - Formato di acquisizione: A4(210x297) - Formato stampa richiesto: A4(210x297)

Catasto dei Fabbricati - Situazione al 29/04/2021 - Comune di MONTECORVINO PUGLIANO (F480) - < Foglio: 12 - Particella: 1001 - Subalterno: 279 >  
VIALE GIUSEPPE VERDI n. 50/C piano: 5 scala: C edificio: B;

## Visura per immobile

### Situazione degli atti informatizzati al 29/04/2021

Data: 29/04/2021 - Ora: 09.59.05 Fine

Visura n.: T76129 Pag: 1

<b>Dati della richiesta</b>	<b>Comune di MONTECORVINO PUGLIANO ( Codice: F480)</b>
	<b>Provincia di SALERNO</b>
<b>Catasto Fabbricati</b>	<b>Foglio: 12 Particella: 1002 Sub.: 429</b>

#### Unità immobiliare

N.	DATI IDENTIFICATIVI				DATI DI CLASSAMENTO							DATI DERIVANTI DA
	Sezione Urbana	Foglio	Particella	Sub	Zona Cens.	Micro Zona	Categoria	Classe	Consistenza	Superficie Catastale	Rendita	
1		12	1002	429			A/3	1	4,5 vani	Totale: 93 m <sup>2</sup> Totale escluse aree scoperte**: 86 m <sup>2</sup>	Euro 313,75	VARIAZIONE TOPONOMASTICA del 21/01/2016 protocollo n. SA0015190 in atti dal 21/01/2016 VARIAZIONE DI TOPONOMASTICA- VARIAZIONE TOPONOMASTICA D'UFFICIO (n. 4915.1/2016)
<b>Indirizzo</b>		VIALE GIUSEPPE VERDI n. 50/C piano: 5 scala: D edificio: B;										
		effettuata con prot. n. SA0263362/2008 del 10/06/08										
<b>Notifica</b>				<b>Partita</b>				<b>Mod.58</b>				
<b>Annotazioni</b>		classamento e/o rendita rettificati con procedura di classamento automatico (D.M. 701/94)										

#### INTESTATO

N.	DATI ANAGRAFICI	CODICE FISCALE	DIRITTI E ONERI REALI
1	COMUNE MONTECORVINO PUGLIANO con sede in MONTECORVINO PUGLIANO	00555180652*	(1) Proprieta' per 1/1
<b>DATI DERIVANTI DA</b>		SENTENZA (ATTO DELL'AUTORITA' GIUDIZIARIA) del 18/07/2008 Trascrizione in atti dal 05/02/2016 Repertorio n.: 1104 Rogante: TRIBUNALE DI SALERNO Sede: SALERNO Registrazione: Sede: SENTENZA DI CONFISCA BENI (n. 3591.3/2016)	

Mappali Terreni Correlati

**Codice Comune F480 - Sezione - Foglio 12 - Particella 1002**

Unità immobiliari n. 1

LOTTO 29

Visura telematica esente per fini istituzionali

\* Codice Fiscale Validato in Anagrafe Tributaria

\*\* Si intendono escluse le "superfici di balconi, terrazzi e aree scoperte pertinenziali e accessorie, comunicanti o non comunicanti" (cfr. Provvedimento del Direttore dell'Agenzia delle Entrate 29 marzo 2013).

**Agenzia del Territorio  
CATASTO FABBRICATI  
Ufficio Provinciale di  
Salerno**

Dichiarazione protocollo n. SA0348192 del 08/06/2007

Planimetria di u.i.u. in Comune di Montecorvino Pugliano

S.s.18 Pagliarone

civ. 50/C

Identificativi Catastali:

Sezione:

Foglio: 12

Particella: 1002

Subalterno: 429

Compilata da:  
Fusco Gianvito

Iscritto all'albo:  
Geometri

Prov. Salerno

N. 2446

Scheda n. 1

Scala 1:200

**Piano Quarto**

**SCALA B PALAZZINA D**

Strada Privata

SUB 149

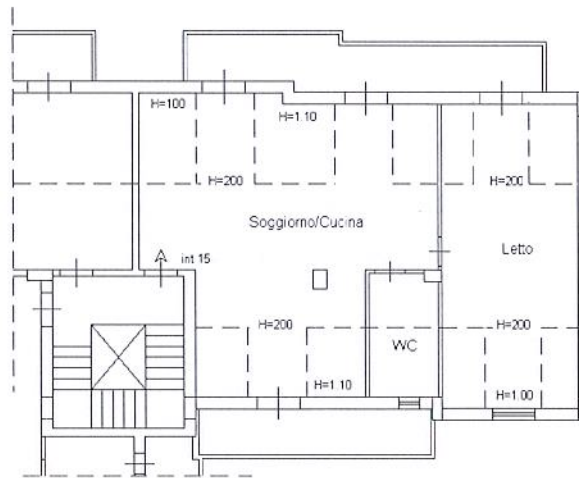

Strada Privata

SUB 148

LOTTO 29

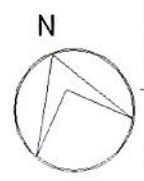

Ultima planimetria in atti

Data: 29/04/2021 - n. T75973 - Richiedente: PTONLL64T14F481W

Totale schede: 1 - Formato di acquisizione: A4(210x297) - Formato stampa richiesto: A4(210x297)

Catasto dei Fabbricati - Situazione al 29/04/2021 - Comune di MONTECORVINO PUGLIANO (F480) - < Foglio: 12 - Particella: 1002 - Subalterno: 429 >  
VIALE GIUSEPPE VERDI n. 50/C piano: 5 scala: D edificio: B;

## Visura per immobile

### Situazione degli atti informatizzati al 29/04/2021

Data: 29/04/2021 - Ora: 10.03.09 Fine

Visura n.: T79438 Pag: 1

<b>Dati della richiesta</b>	<b>Comune di MONTECORVINO PUGLIANO ( Codice: F480)</b>
	<b>Provincia di SALERNO</b>
<b>Catasto Fabbricati</b>	<b>Foglio: 12 Particella: 1001 Sub.: 272</b>

#### Unità immobiliare

N.	DATI IDENTIFICATIVI				DATI DI CLASSAMENTO							DATI DERIVANTI DA
	Sezione Urbana	Foglio	Particella	Sub	Zona Cens.	Micro Zona	Categoria	Classe	Consistenza	Superficie Catastale	Rendita	
1		12	1001	272			A/2	4	3,5 vani	Totale: 61 m <sup>2</sup> Totale escluse aree scoperte **: 56 m <sup>2</sup>	Euro 189,80	VARIAZIONE TOPONOMASTICA del 22/01/2016 protocollo n. SA0015703 in atti dal 22/01/2016 VARIAZIONE DI TOPONOMASTICA- VARIAZIONE TOPONOMASTICA D'UFFICIO (n. 5164.1/2016)
<b>Indirizzo</b>					VIA ANTONIO VIVALDI n. 50/C piano: 4;							
<b>Annotazioni</b>					Classamento e rendita validati (D.M. 701/94)							

#### INTESTATO

N.	DATI ANAGRAFICI	CODICE FISCALE	DIRITTI E ONERI REALI
1	COMUNE MONTECORVINO PUGLIANO con sede in MONTECORVINO PUGLIANO	00555180652*	(1) Proprieta' per 1/1
<b>DATI DERIVANTI DA</b>			
SENTENZA (ATTO DELL'AUTORITA' GIUDIZIARIA) del 18/07/2008 Trascrizione in atti dal 05/02/2016 Repertorio n.: 1104 Rogante: TRIBUNALE DI SALERNO Sede: SALERNO Registrazione: Sede: SENTENZA DI CONFISCA BENI (n. 3591.2/2016)			

Mappali Terreni Correlati

**Codice Comune F480 - Sezione - Foglio 12 - Particella 1001**

Unità immobiliari n. 1

LOTTO 30

Visura telematica esente per fini istituzionali

\* Codice Fiscale Validato in Anagrafe Tributaria

\*\* Si intendono escluse le "superfici di balconi, terrazzi e aree scoperte pertinenziali e accessorie, comunicanti o non comunicanti"  
(cfr. Provvedimento del Direttore dell'Agenzia delle Entrate 29 marzo 2013).

**Agenzia del Territorio**  
**CATASTO FABBRICATI**  
Ufficio Provinciale di  
Salerno

Dichiarazione protocollo n. SA0163029 del 05/05/2004

Planimetria di u.i.u. in Comune di Montecorvino Pugliano

Ss18 Pagliarone

civ. 50/C

Identificativi Catastali:

Sezione:

Foglio: 12

Particella: 1001

Subalterno: 272

Compilata da:  
Fusco Gianvito

Iscritto all'albo:  
Geometri

Prov. Salerno

N. 2446

Scheda n. 1

Scala 1:200

PIANTA QUARTO PIANO  
SCALA B PALAZZINA C

Sub 211

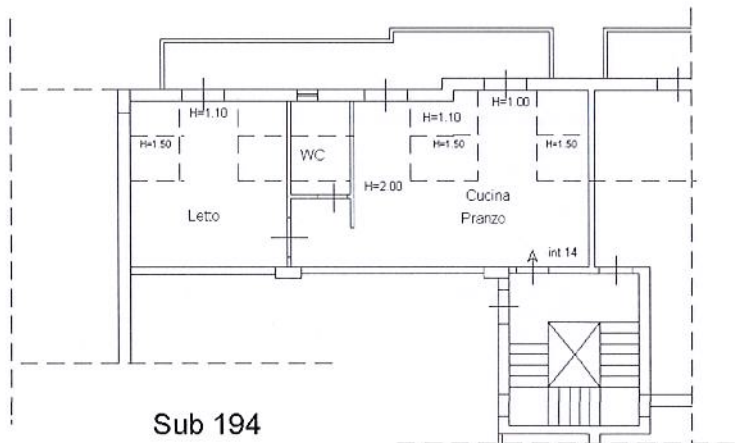

Sub 196

Sub 194

LOTTO 30



Ultima planimetria in atti

Data: 29/04/2021 - n. T79283 - Richiedente: PTONLL64T14F481W

Totale schede: 1 - Formato di acquisizione: A4(210x297) - Formato stampa richiesto: A4(210x297)

Catasto dei Fabbricati - Situazione al 29/04/2021 - Comune di MONTECORVINO PUGLIANO (F480) - < Foglio: 12 - Particella: 1001 - Subalterno: 272 >  
VIA ANTONIO VIVALDI n. 50/C piano: 4;

# Visura per immobile

## Situazione degli atti informatizzati al 29/04/2021

Data: 29/04/2021 - Ora: 10.06.37 Fine

Visura n.: T82254 Pag: 1

<b>Dati della richiesta</b>	<b>Comune di MONTECORVINO PUGLIANO ( Codice: F480)</b>
	<b>Provincia di SALERNO</b>
<b>Catasto Fabbricati</b>	<b>Foglio: 12 Particella: 1001 Sub.: 273</b>

### Unità immobiliare

N.	DATI IDENTIFICATIVI				DATI DI CLASSAMENTO							DATI DERIVANTI DA
	Sezione Urbana	Foglio	Particella	Sub	Zona Cens.	Micro Zona	Categoria	Classe	Consistenza	Superficie Catastale	Rendita	
1		12	1001	273			A/2	4	5 vani	Totale: 95 m <sup>2</sup> Totale escluse aree scoperte**: 87 m <sup>2</sup>	Euro 271,14	VARIAZIONE TOPONOMASTICA del 22/01/2016 protocollo n. SA0015704 in atti dal 22/01/2016 VARIAZIONE DI TOPONOMASTICA- VARIAZIONE TOPONOMASTICA D'UFFICIO (n. 5165.1/2016)
<b>Indirizzo</b>					VIA ANTONIO VIVALDI n. 50/C piano: 4;							
<b>Annotazioni</b>					Classamento e rendita validati (D.M. 701/94)							

### INTESTATO

N.	DATI ANAGRAFICI	CODICE FISCALE	DIRITTI E ONERI REALI
1	COMUNE MONTECORVINO PUGLIANO con sede in MONTECORVINO PUGLIANO	00555180652*	(1) Proprietà per 1/1
<b>DATI DERIVANTI DA</b>			
SENTENZA (ATTO DELL'AUTORITA' GIUDIZIARIA) del 18/07/2008 Trascrizione in atti dal 05/02/2016 Repertorio n.: 1104 Rogante: TRIBUNALE DI SALERNO Sede: SALERNO Registrazione: Sede: SENTENZA DI CONFISCA BENI (n. 3591.2/2016)			

Mappali Terreni Correlati

**Codice Comune F480 - Sezione - Foglio 12 - Particella 1001**

Unità immobiliari n. 1

Visura telematica esente per fini istituzionali

\* Codice Fiscale Validato in Anagrafe Tributaria

\*\* Si intendono escluse le "superfici di balconi, terrazzi e aree scoperte pertinenziali e accessorie, comunicanti o non comunicanti" (cfr. Provvedimento del Direttore dell'Agenzia delle Entrate 29 marzo 2013).

LOTTO 31

**Agenzia del Territorio  
CATASTO FABBRICATI  
Ufficio Provinciale di  
Salerno**

Dichiarazione protocollo n. SA0163045 del 05/05/2004

Planimetria di u.i.u. in Comune di Montecorvino Pugliano

Ss18 Pagliarone

civ. 50/C

Identificativi Catastali:

Sezione:

Foglio: 12

Particella: 1001

Subalterno: 273

Compilata da:  
Fusco Gianvito

Iscritto all'albo:  
Geometri

Prov. Salerno

N. 2446

Scheda n. 1

Scala 1:200

**PIANO QUARTO  
SCALA B PALAZZINA C**

Sub 195

Sub 180

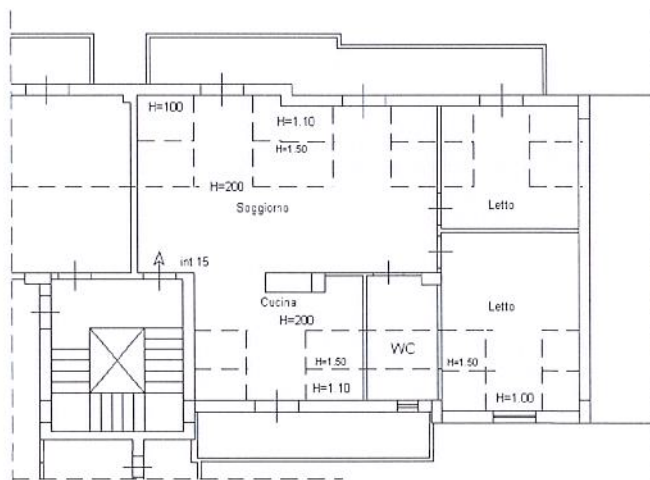

Sub 194

LOTTO 31

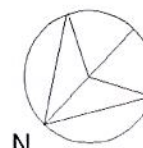

Ultima planimetria in atti

Data: 29/04/2021 - n. T82089 - Richiedente: PTONLL64T14F481W

Totale schede: 1 - Formato di acquisizione: A4(210x297) - Formato stampa richiesto: A4(210x297)

Catasto dei Fabbricati - Situazione al 29/04/2021 - Comune di MONTECORVINO PUGLIANO (F480) - < Foglio: 12 - Particella: 1001 - Subalterno: 273 >  
VIA ANTONIO VIVALDI n. 50/C piano: 4;

## Visura per immobile

### Situazione degli atti informatizzati al 29/04/2021

Data: 29/04/2021 - Ora: 10.41.34 Fine

Visura n.: T110927 Pag: 1

<b>Dati della richiesta</b>	<b>Comune di MONTECORVINO PUGLIANO ( Codice: F480)</b>
	<b>Provincia di SALERNO</b>
<b>Catasto Fabbricati</b>	<b>Foglio: 12 Particella: 1002 Sub.: 419</b>

#### Unità immobiliare

N.	DATI IDENTIFICATIVI				DATI DI CLASSAMENTO							DATI DERIVANTI DA
	Sezione Urbana	Foglio	Particella	Sub	Zona Cens.	Micro Zona	Categoria	Classe	Consistenza	Superficie Catastale	Rendita	
1		12	1002	419			A/2	4	4,5 vani	Totale: 75 m <sup>2</sup> Totale escluse aree scoperte **: 67 m <sup>2</sup>	Euro 244,03	VARIAZIONE TOPONOMASTICA del 21/01/2016 protocollo n. SA0015149 in atti dal 21/01/2016 VARIAZIONE DI TOPONOMASTICA- VARIAZIONE TOPONOMASTICA D'UFFICIO (n. 4881.1/2016)
<b>Indirizzo</b>					VIA ANTONIO VIVALDI piano: 4;							
<b>Annotazioni</b>					Classamento e rendita validati (D.M. 701/94)							

#### INTESTATO

N.	DATI ANAGRAFICI	CODICE FISCALE	DIRITTI E ONERI REALI
1	COMUNE MONTECORVINO PUGLIANO con sede in MONTECORVINO PUGLIANO	00555180652*	(1) Proprieta' per 1/1
<b>DATI DERIVANTI DA</b>			
SENTENZA (ATTO DELL'AUTORITA' GIUDIZIARIA) del 18/07/2008 Trascrizione in atti dal 05/02/2016 Repertorio n.: 1104 Rogante: TRIBUNALE DI SALERNO Sede: SALERNO Registrazione: Sede: SENTENZA DI CONFISCA BENI (n. 3591.2/2016)			

Mappali Terreni Correlati

**Codice Comune F480 - Sezione - Foglio 12 - Particella 1002**

Unità immobiliari n. 1

Visura telematica esente per fini istituzionali

\* Codice Fiscale Validato in Anagrafe Tributaria

\*\* Si intendono escluse le "superfici di balconi, terrazzi e aree scoperte pertinenziali e accessorie, comunicanti o non comunicanti"  
(cfr. Provvedimento del Direttore dell'Agenzia delle Entrate 29 marzo 2013).

LOTTO 32



Agenzia del Territorio  
**CATASTO FABBRICATI**  
Ufficio Provinciale di  
Salerno

Dichiarazione protocollo n. SA0163057 del 05/05/2004

Planimetria di u.i.u. in Comune di Montecorvino Pugliano

Ss 18 Pagliarone

civ.

Identificativi Catastali:

Sezione:

Foglio: 12

Particella: 1002

Subalterno: 419

Compilata da:  
Fusco Gianvito

Iscritto all'albo:  
Geometri

Prov. Salerno

N. 2446

Scheda n. 1

Scala 1:200

PIANTA QUARTO PIANO  
SCALA D PALAZZINA C2

SUB 420

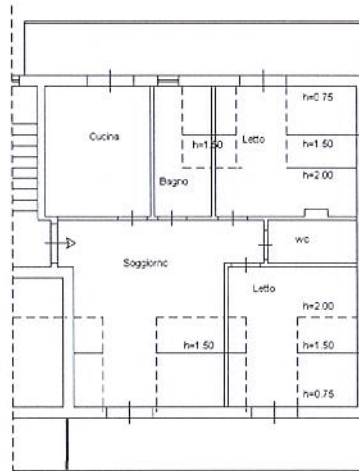

LOTTO 32



Ultima planimetria in atti

Data: 29/04/2021 - n. T110634 - Richiedente: PTONLL64T14F481W

Totale schede: 1 - Formato di acquisizione: A4(210x297) - Formato stampa richiesto: A4(210x297)

Catasto dei Fabbricati - Situazione al 29/04/2021 - Comune di MONTECORVINO PUGLIANO (F480) - < Foglio: 12 - Particella: 1002 - Subalterno: 419 >  
VIA ANTONIO VIVALDI piano: 4;

## Visura per immobile

### Situazione degli atti informatizzati al 29/04/2021

Data: 29/04/2021 - Ora: 10.45.17 Fine

Visura n.: T113927 Pag: 1

<b>Dati della richiesta</b>	<b>Comune di MONTECORVINO PUGLIANO ( Codice: F480)</b>
	<b>Provincia di SALERNO</b>
<b>Catasto Fabbricati</b>	<b>Foglio: 12 Particella: 1002 Sub.: 420</b>

#### Unità immobiliare

N.	DATI IDENTIFICATIVI				DATI DI CLASSAMENTO							DATI DERIVANTI DA
	Sezione Urbana	Foglio	Particella	Sub	Zona Cens.	Micro Zona	Categoria	Classe	Consistenza	Superficie Catastale	Rendita	
1		12	1002	420			A/2	4	2 vani	Totale: 38 m <sup>2</sup> Totale escluse aree scoperte **: 31 m <sup>2</sup>	Euro 108,46	VARIAZIONE TOPONOMASTICA del 22/01/2016 protocollo n. SA0015705 in atti dal 22/01/2016 VARIAZIONE DI TOPONOMASTICA- VARIAZIONE TOPONOMASTICA D'UFFICIO (n. 5166.1/2016)
<b>Indirizzo</b>					VIA ANTONIO VIVALDI piano: 4;							
<b>Annotazioni</b>					Classamento e rendita validati (D.M. 701/94)							

#### INTESTATO

N.	DATI ANAGRAFICI	CODICE FISCALE	DIRITTI E ONERI REALI
1	COMUNE MONTECORVINO PUGLIANO con sede in MONTECORVINO PUGLIANO	00555180652*	(1) Proprieta' per 1/1
<b>DATI DERIVANTI DA</b>			
SENTENZA (ATTO DELL'AUTORITA' GIUDIZIARIA) del 18/07/2008 Trascrizione in atti dal 05/02/2016 Repertorio n.: 1104 Rogante: TRIBUNALE DI SALERNO Sede: SALERNO Registrazione: Sede: SENTENZA DI CONFISCA BENI (n. 3591.2/2016)			

Mappali Terreni Correlati

**Codice Comune F480 - Sezione - Foglio 12 - Particella 1002**

Unità immobiliari n. 1

LOTTO 33

Visura telematica esente per fini istituzionali

\* Codice Fiscale Validato in Anagrafe Tributaria

\*\* Si intendono escluse le "superfici di balconi, terrazzi e aree scoperte pertinenziali e accessorie, comunicanti o non comunicanti"  
(cfr. Provvedimento del Direttore dell'Agenzia delle Entrate 29 marzo 2013).

**Agenzia del Territorio  
CATASTO FABBRICATI  
Ufficio Provinciale di  
Salerno**

Dichiarazione protocollo n. SA0163066 del 05/05/2004  
Planimetria di u.i.u. in Comune di Montecorvino Pugliano  
Ss18 Pagliarone civ.

Identificativi Catastali:  
Sezione:  
Foglio: 12  
Particella: 1002  
Subalterno: 420

Compilata da:  
Fusco Gianvito  
Iscritto all'albo:  
Geometri  
Prov. Salerno N. 2446

Scheda n. 1 Scala 1:200

PIANTA QUARTO PIANO  
SCALA D PALAZZINA C2

SUB 421

SUB 419

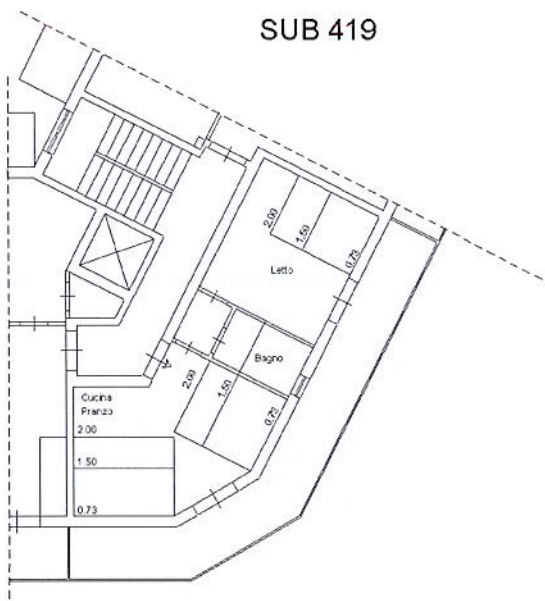

LOTTO 33

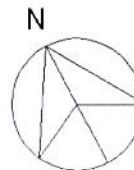

Ultima planimetria in atti

Data: 29/04/2021 - n. T113762 - Richiedente: PTONLL64T14F481W

Totale schede: 1 - Formato di acquisizione: A4(210x297) - Formato stampa richiesto: A4(210x297)

Catasto dei Fabbricati - Situazione al 29/04/2021 - Comune di MONTECORVINO PUGLIANO (F480) - < Foglio: 12 - Particella: 1002 - Subalterno: 420 >  
VIA ANTONIO VIVALDI piano: 4;

## Visura per immobile

### Situazione degli atti informatizzati al 29/04/2021

Data: 29/04/2021 - Ora: 10.47.08 Fine

Visura n.: T115488 Pag: 1

<b>Dati della richiesta</b>	<b>Comune di MONTECORVINO PUGLIANO ( Codice: F480)</b>
	<b>Provincia di SALERNO</b>
<b>Catasto Fabbricati</b>	<b>Foglio: 12 Particella: 1002 Sub.: 421</b>

#### Unità immobiliare

N.	DATI IDENTIFICATIVI				DATI DI CLASSAMENTO							DATI DERIVANTI DA
	Sezione Urbana	Foglio	Particella	Sub	Zona Cens.	Micro Zona	Categoria	Classe	Consistenza	Superficie Catastale	Rendita	
1		12	1002	421			A/2	4	4,5 vani	Totale: 83 m <sup>2</sup> Totale escluse aree scoperte **: 75 m <sup>2</sup>	Euro 244,03	VARIAZIONE TOPONOMASTICA del 22/01/2016 protocollo n. SA0015706 in atti dal 22/01/2016 VARIAZIONE DI TOPONOMASTICA- VARIAZIONE TOPONOMASTICA D'UFFICIO (n. 5167.1/2016)
<b>Indirizzo</b>		VIA ANTONIO VIVALDI SNC piano: 4;										
<b>Annotazioni</b>		Classamento e rendita validati (D.M. 701/94)										

#### INTESTATO

N.	DATI ANAGRAFICI	CODICE FISCALE	DIRITTI E ONERI REALI
1	COMUNE MONTECORVINO PUGLIANO con sede in MONTECORVINO PUGLIANO	00555180652*	(1) Proprieta' per 1/1
<b>DATI DERIVANTI DA</b>		SENTENZA (ATTO DELL'AUTORITA' GIUDIZIARIA) del 18/07/2008 Trascrizione in atti dal 05/02/2016 Repertorio n.: 1104 Rogante: TRIBUNALE DI SALERNO Sede: SALERNO Registrazione: Sede: SENTENZA DI CONFISCA BENI (n. 3591.2/2016)	

Mappali Terreni Correlati

**Codice Comune F480 - Sezione - Foglio 12 - Particella 1002**

Unità immobiliari n. 1

LOTTO 34

Visura telematica esente per fini istituzionali

\* Codice Fiscale Validato in Anagrafe Tributaria

\*\* Si intendono escluse le "superfici di balconi, terrazzi e aree scoperte pertinenziali e accessorie, comunicanti o non comunicanti"  
(cfr. Provvedimento del Direttore dell'Agenzia delle Entrate 29 marzo 2013).

**Agenzia del Territorio  
CATASTO FABBRICATI  
Ufficio Provinciale di  
Salerno**

Dichiarazione protocollo n. SA0163080 del 05/05/2004

Planimetria di u.i.u. in Comune di Montecorvino Pugliano

Ss18 Pagliarone

civ. SNC

Identificativi Catastali:

Sezione:

Foglio: 12

Particella: 1002

Subalterno: 421

Compilata da:  
Fusco Gianvito

Iscritto all'albo:  
Geometri

Prov. Salerno

N. 2446

Scheda n. 1

Scala 1:200

**PIANTA QUARTO PIANO  
SCALA D PALAZZINA C2**

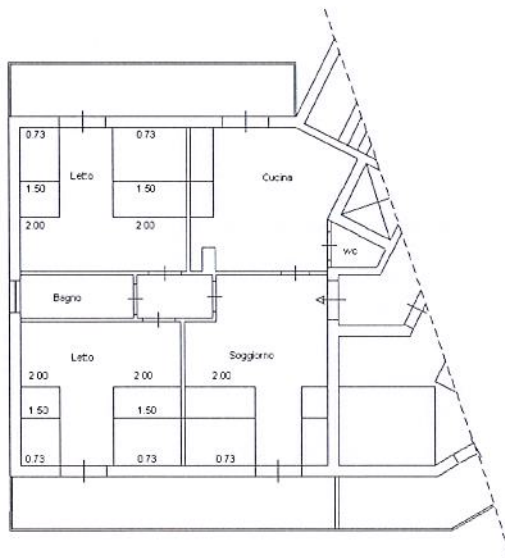

SUB 420

LOTTO 34

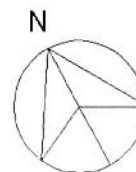

Ultima planimetria in atti

Data: 29/04/2021 - n. T115332 - Richiedente: PTONLL64T14F481W

Totale schede: 1 - Formato di acquisizione: A4(210x297) - Formato stampa richiesto: A4(210x297)

Catasto dei Fabbricati - Situazione al 29/04/2021 - Comune di MONTECORVINO PUGLIANO (F480) - < Foglio: 12 - Particella: 1002 - Subalterno: 421 >  
VIA ANTONIO VIVALDI SNC piano: 4;