

COMUNE MONTECORVINO PUGLIANO

Provincia SALERNO



ELABORATO " E " Visure e planimetrie catastali

Visura per immobile

Situazione degli atti informatizzati al 29/04/2021

Data: 29/04/2021 - Ora: 11.04.55 Fine

Visura n.: T130044 Pag: 1

Dati della richiesta	Comune di MONTECORVINO PUGLIANO (Codice: F480)
	Provincia di SALERNO
Catasto Fabbricati	Foglio: 12 Particella: 1001 Sub.: 149

Unità immobiliare

N.	DATI IDENTIFICATIVI				DATI DI CLASSAMENTO							DATI DERIVANTI DA	
	Sezione Urbana	Foglio	Particella	Sub	Zona Cens.	Micro Zona	Categoria	Classe	Consistenza	Superficie Catastale	Rendita		
1		12	1001	149			C/6	6	12 m ²	Totale: 13 m ²	Euro 21,07	VARIAZIONE TOPONOMASTICA del 20/01/2016 protocollo n. SA0013466 in atti dal 20/01/2016 VARIAZIONE DI TOPONOMASTICA- VARIAZIONE TOPONOMASTICA D'UFFICIO (n. 4261.1/2016)	
Indirizzo					VIALE GIUSEPPE VERDI piano: S1 scala: C edificio: B;								
Notifica					Partita			-		Mod.58		60	

INTESTATO

N.	DATI ANAGRAFICI	CODICE FISCALE	DIRITTI E ONERI REALI
1	COMUNE MONTECORVINO PUGLIANO con sede in MONTECORVINO PUGLIANO	00555180652*	(1) Proprieta' per 1/1
DATI DERIVANTI DA			
SENTENZA (ATTO DELL'AUTORITA' GIUDIZIARIA) del 18/07/2008 Trascrizione in atti dal 05/02/2016 Repertorio n.: 1104 Rogante: TRIBUNALE DI SALERNO Sede: SALERNO Registrazione: Sede: SENTENZA DI CONFISCA BENI (n. 3591.1/2016)			

Mappali Terreni Correlati

Codice Comune F480 - Sezione - Foglio 12 - Particella 1001

Unità immobiliari n. 1

Visura telematica esente per fini istituzionali

* Codice Fiscale Validato in Anagrafe Tributaria

LOTTO 1

MODULARIO
F. rig. rend. 497



MINISTERO DELLE FINANZE
DIPARTIMENTO DEL TERRITORIO
CATASTO EDILIZIO URBANO (RDL 13-4-1939, n. 652)

MOD. **BN** (CEU)

LIRE
500

Planimetria di u.i.u. in Comune di MONTECORVINO P. via S.S. 18 Loc. PAGLIARONE CIV.

PIANTA PIANO PRIMO SOTTOSTRADA
Box n. **18** SCALA "C"
H piano = **3.15** mt.

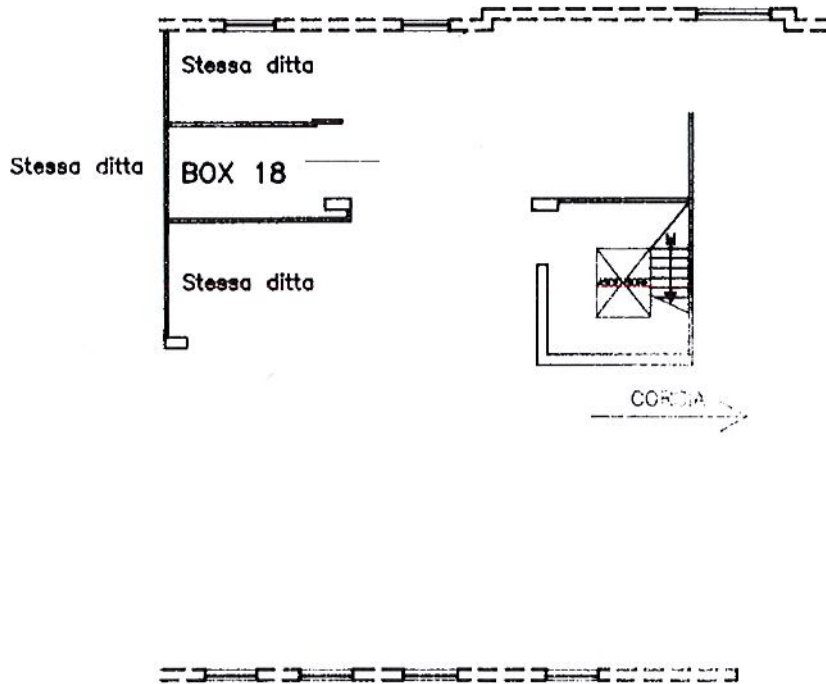

LOTTO 1

ORIENTAMENTO



SCALA DI: **1:200**

Catasto di Fabbricati - Acquazione al 29/04/2021 - Comune di MONTECORVINO PUGLIANO (F480) - < Foglio: 12 - Particella: 1001 - Subalterno: 149 >
VIA GIUSEPPE VERDI piano: S1 scala: C edificio: B;

Dichiarazione di N.C. <input checked="" type="checkbox"/> Dichiarazione di inattività <input type="checkbox"/>	Compilata dal INGEGNERE VITELLO ANTONIO <small>(Titolo, cognome e nome)</small>	RISERVATO ALL'UFFICIO
Data presentazione: 19/02/1996 - Data: 29/04/2021 - n. T129842 - Richiedente: PTONLL64T14F481W Totale schede: 21 - Formato di acquisizione: A4(210x297) - Formato stampa richiesto: A4(210x297) n. 1001 sub. 119	Iscritto all'albo dei INGEGNERI della provincia di VI (VI) (0297) data Firma	

Visura per immobile

Situazione degli atti informatizzati al 29/04/2021

Data: 29/04/2021 - Ora: 11.03.35 Fine

Visura n.: T129004 Pag: 1

Dati della richiesta	Comune di MONTECORVINO PUGLIANO (Codice: F480)
	Provincia di SALERNO
Catasto Fabbricati	Foglio: 12 Particella: 1001 Sub.: 157

Unità immobiliare

N.	DATI IDENTIFICATIVI				DATI DI CLASSAMENTO							DATI DERIVANTI DA	
	Sezione Urbana	Foglio	Particella	Sub	Zona Cens.	Micro Zona	Categoria	Classe	Consistenza	Superficie Catastale	Rendita		
1		12	1001	157			C/6	6	12 m ²	Totale: 13 m ²	Euro 21,07	VARIAZIONE TOPONOMASTICA del 20/01/2016 protocollo n. SA0013474 in atti dal 20/01/2016 VARIAZIONE DI TOPONOMASTICA- VARIAZIONE TOPONOMASTICA D'UFFICIO (n. 4269.1/2016)	
Indirizzo					VIALE GIUSEPPE VERDI piano: S1 scala: B edificio: B;								
Notifica					Partita			-		Mod.58		60	

INTESTATO

N.	DATI ANAGRAFICI	CODICE FISCALE	DIRITTI E ONERI REALI
1	COMUNE MONTECORVINO PUGLIANO con sede in MONTECORVINO PUGLIANO	00555180652*	(1) Proprietà per 1/1
DATI DERIVANTI DA			
SENTENZA (ATTO DELL'AUTORITA' GIUDIZIARIA) del 18/07/2008 Trascrizione in atti dal 05/02/2016 Repertorio n.: 1104 Rogante: TRIBUNALE DI SALERNO Sede: SALERNO Registrazione: Sede: SENTENZA DI CONFISCA BENI (n. 3591.1/2016)			

Mappali Terreni Correlati

Codice Comune F480 - Sezione - Foglio 12 - Particella 1001

Unità immobiliari n. 1

Visura telematica esente per fini istituzionali

* Codice Fiscale Validato in Anagrafe Tributaria

LOTTO 2

MODULARIO
Fig. rend. 497



MINISTERO DELLE FINANZE
DIPARTIMENTO DEL TERRITORIO

CATASTO EDILIZIO URBANO

(RDL 13-4-1939, n. 652)

MOD. BN (CEL)

500

Planimetria di u.t.u. in Comune di **MONTECORVINO P.** via **S. S. 18** Loc. **PAGLIARONE** civ.

PIANTA PIANO PRIMO SOTTOSTRADA
Box n. 10 SCALA "B"
ri piano = 3.00 mt.

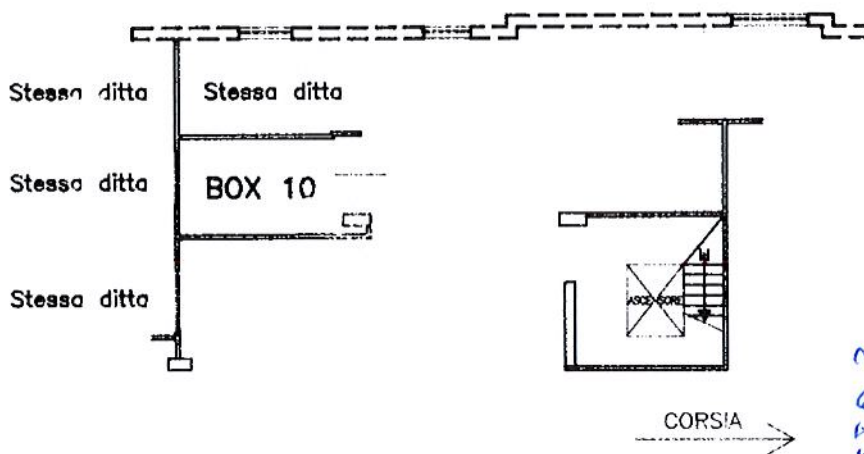

LOTTO 2

ORIENTAMENTO

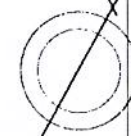

SCALA DI 1

Dichiarazione di N.C.

Compilata da: **L'INGEGNERE**

VITELLO ANTONIO

RISERVATO ALL'UFFICIO

Ultima planimetria in atti

Data presentazione: 19/02/1996 - Data: 29/04/2021 - n. T127262 - Richiedente: PTONLL64T14F481W

Fototelecam. 1 - Formato di acquisizione: A4(210x297) - Formato stampa richiesto: A4(210x297)

In 1001 sub 157

Iscritto all'albo de della provincia di **NAPOLI** n. 3926

Catasto dei Fabbricati - Situazione al 29/04/2021 - Comune di MONTECORVINO PUGLIANO (F480) - < Foglio: 12 - Particella: 1001 - Subalterno: 157 >
VIA S. S. 18 - PAGLIARONE - MONTECORVINO PUGLIANO (F480) - S1 - scala: B edificio: B.

Visura per immobile

Situazione degli atti informatizzati al 29/04/2021

Data: 29/04/2021 - Ora: 11.08.49 Fine

Visura n.: T133222 Pag: 1

Dati della richiesta	Comune di MONTECORVINO PUGLIANO (Codice: F480)
	Provincia di SALERNO
Catasto Fabbricati	Foglio: 12 Particella: 1001 Sub.: 223

Unità immobiliare

N.	DATI IDENTIFICATIVI				DATI DI CLASSAMENTO							DATI DERIVANTI DA	
	Sezione Urbana	Foglio	Particella	Sub	Zona Cens.	Micro Zona	Categoria	Classe	Consistenza	Superficie Catastale	Rendita		
1		12	1001	223			C/6	6	12 m ²	Totale: 13 m ²	Euro 21,07	VARIAZIONE TOPONOMASTICA del 20/01/2016 protocollo n. SA0013515 in atti dal 20/01/2016 VARIAZIONE DI TOPONOMASTICA- VARIAZIONE TOPONOMASTICA D'UFFICIO (n. 4310.1/2016)	
Indirizzo					VIALE GIUSEPPE VERDI piano: S1 scala: B edificio: C;								
Notifica					Partita			-		Mod.58		60	

INTESTATO

N.	DATI ANAGRAFICI	CODICE FISCALE	DIRITTI E ONERI REALI
1	COMUNE MONTECORVINO PUGLIANO con sede in MONTECORVINO PUGLIANO	00555180652*	(1) Proprieta` per 1/1
DATI DERIVANTI DA			
SENTENZA (ATTO DELL'AUTORITA' GIUDIZIARIA) del 18/07/2008 Trascrizione in atti dal 05/02/2016 Repertorio n.: 1104 Rogante: TRIBUNALE DI SALERNO Sede: SALERNO Registrazione: Sede: SENTENZA DI CONFISCA BENI (n. 3591.1/2016)			

Mappali Terreni Correlati

Codice Comune F480 - Sezione - Foglio 12 - Particella 1001

Unità immobiliari n. 1

Visura telematica esente per fini istituzionali

* Codice Fiscale Validato in Anagrafe Tributaria

LOTTO 3

MODULARIO
F. riq. rend. 487



MINISTERO DELLE FINANZE
DIPARTIMENTO DEL TERRITORIO
CATASTO EDILIZIO URBANO (RDL 13-4-1939, n. 652)

MOD. BN (CEU)

LIBRE
500

Planimetria di u.i.u. in Comune di MONTECORVINO PUGLIANO via S.S. 18 LOC. PAGLIARONE CIV.

PIANTA PIANO PRIMO SOTTOSTRADA
Box 34 SCALA "B"
H. piano = 2.83 mt.

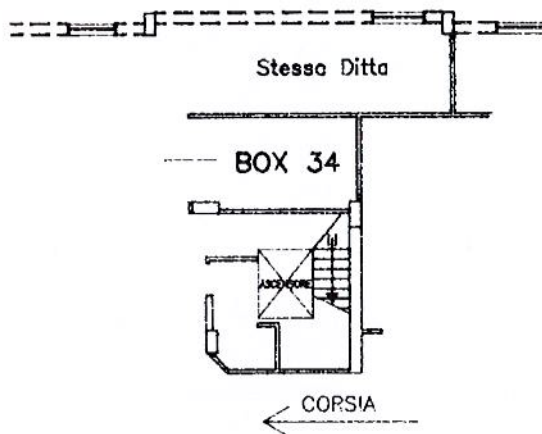

LOTTO 3

ORIENTAMENTO

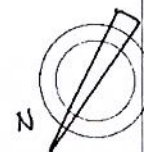

SCALA DI 1:200

Catasto dei Fabbricati - Situazione al 29/04/2021 - Comune di MONTECORVINO PUGLIANO (F480) - < Foglio: 12 - Particella: 1001 - Subalterno: 223 >
VIA GIUSEPPE VERDI piano: S1 scala: B edificio: C;

Ultima planimetria in atti
Dichiarazione di N.C.
Denuncia di variazione

Compilata dal **INGEGNERE VITIELLO ANTONIO**

RISERVATO ALL'UFFICIO

Data presentazione: 19/02/1996 - Data: 29/04/2021 - n. T133093 - Richiedente: PTONLL64T14F481W
Totale schede: 1 - Formato di acquisizione: A4 (210x297) - Formato stampa richiesto: A4 (210x297)

n. 1001 sub 223

della provincia di **NAPOLI** n. 3926
data Firma



Visura per immobile

Situazione degli atti informatizzati al 29/04/2021

Data: 29/04/2021 - Ora: 10.55.02 Fine

Visura n.: T122108 Pag: 1

Dati della richiesta	Comune di MONTECORVINO PUGLIANO (Codice: F480)
	Provincia di SALERNO
Catasto Fabbricati	Foglio: 12 Particella: 1002 Sub.: 70

Unità immobiliare

N.	DATI IDENTIFICATIVI				DATI DI CLASSAMENTO							DATI DERIVANTI DA
	Sezione Urbana	Foglio	Particella	Sub	Zona Cens.	Micro Zona	Categoria	Classe	Consistenza	Superficie Catastale	Rendita	
1		12	1002	70			C/6	6	16 m ²	Totale: 18 m ²	Euro 28,10	VARIAZIONE TOPONOMASTICA del 20/01/2016 protocollo n. SA0013097 in atti dal 20/01/2016 VARIAZIONE DI TOPONOMASTICA- VARIAZIONE TOPONOMASTICA D'UFFICIO (n. 3898.1/2016)
Indirizzo					VIALE GIUSEPPE VERDI piano: S1;							

INTESTATO

N.	DATI ANAGRAFICI	CODICE FISCALE	DIRITTI E ONERI REALI
1	COMUNE MONTECORVINO PUGLIANO con sede in MONTECORVINO PUGLIANO	00555180652*	(1) Proprieta' per 1/1
DATI DERIVANTI DA			
SENTENZA (ATTO DELL'AUTORITA' GIUDIZIARIA) del 18/07/2008 Trascrizione in atti dal 05/02/2016 Repertorio n.: 1104 Rogante: TRIBUNALE DI SALERNO Sede: SALERNO Registrazione: Sede: SENTENZA DI CONFISCA BENI (n. 3591.1/2016)			

Mappali Terreni Correlati

Codice Comune F480 - Sezione - Foglio 12 - Particella 1002

Unità immobiliari n. 1

Visura telematica esente per fini istituzionali

* Codice Fiscale Validato in Anagrafe Tributaria

LOTTO 4

MODULARIO
F. rig. rend. 497



MINISTERO DELLE FINANZE
DIPARTIMENTO DEL TERRITORIO

CATASTO EDILIZIO URBANO (RDL 13-4-1939, n. 652)

MOD. BN (CEU)

LIRE
500

Planimetria di u.i.u. in Comune di MONTECORVINO PUGLIANO via S.S.18 - LOCALITA' PAGLIAROSE civ. 1002

PIANTA PIANO PRIMO SOTTOSTRADA
Box 9 SCALA "B"
H piano = 2.69 mt.

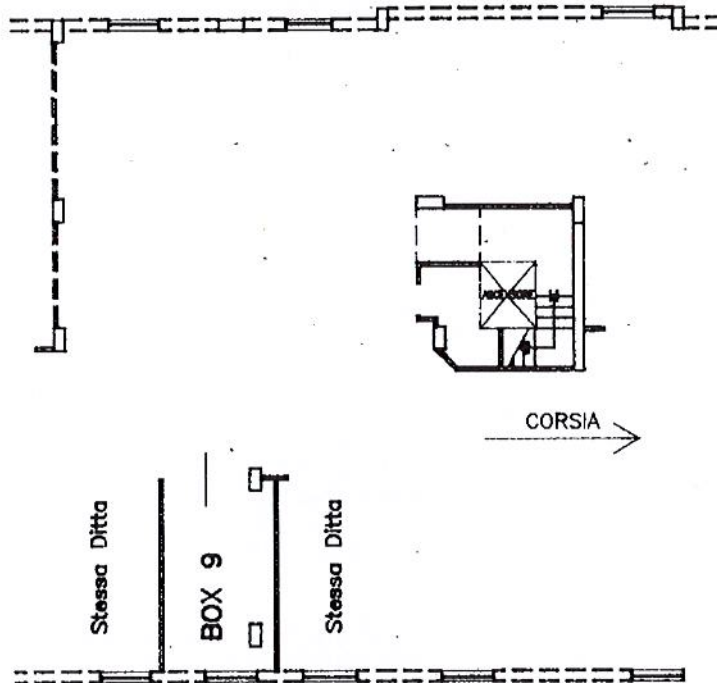

LOTTO 4

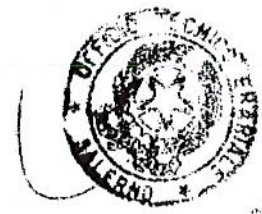

ORIENTAMENTO



SCALA DI 1:200

Catasto di Montecorvino Pugliano - Comune di MONTECORVINO PUGLIANO (F480) - < Foglio: 12 - Particella: 1002 - Subalterno: 70 >
VIA GIUSEPPE VERDI piano: S1;

Ultima planimetria in atti Dichiarazione di N.C.
Identificativi catastali

Compiuta da: **INGEGNERE VITIELLO ANTONIO**
(Titolo cognome e nome)

RISERVATO ALL'UFFICIO

Data presentazione: 12/04/1996 - Data: 29/04/2021 - n. T121938 - Richiedente: PTONLL64T14F481W
Totale schede: 1 - Formato di acquisizione: A4(210x297) - Formato stampa richiesto: A4(210x297)

n. 1002 sub 70

della provincia di **NAPOLI** n. 3926
data _____ Firma _____

Roma - Istituto Poligrafico e Zecca dello Stato - P.V.

Visura per immobile

Situazione degli atti informatizzati al 29/04/2021

Data: 29/04/2021 - Ora: 11.00.10 Fine

Visura n.: T126138 Pag: 1

Dati della richiesta	Comune di MONTECORVINO PUGLIANO (Codice: F480)
	Provincia di SALERNO
Catasto Fabbricati	Foglio: 12 Particella: 1002 Sub.: 79

Unità immobiliare

N.	DATI IDENTIFICATIVI				DATI DI CLASSAMENTO							DATI DERIVANTI DA
	Sezione Urbana	Foglio	Particella	Sub	Zona Cens.	Micro Zona	Categoria	Classe	Consistenza	Superficie Catastale	Rendita	
1		12	1002	79			C/6	6	11 m ²	Totale: 13 m ²	Euro 19,32	VARIAZIONE TOPONOMASTICA del 20/01/2016 protocollo n. SA0013106 in atti dal 20/01/2016 VARIAZIONE DI TOPONOMASTICA- VARIAZIONE TOPONOMASTICA D'UFFICIO (n. 3907.1/2016)
Indirizzo		VIALE GIUSEPPE VERDI piano: S1;										

INTESTATO

N.	DATI ANAGRAFICI	CODICE FISCALE	DIRITTI E ONERI REALI
1	COMUNE MONTECORVINO PUGLIANO con sede in MONTECORVINO PUGLIANO	00555180652*	(1) Proprieta` per 1/1
DATI DERIVANTI DA		SENTENZA (ATTO DELL'AUTORITA' GIUDIZIARIA) del 18/07/2008 Trascrizione in atti dal 05/02/2016 Repertorio n.: 1104 Rogante: TRIBUNALE DI SALERNO Sede: SALERNO Registrazione: Sede: SENTENZA DI CONFISCA BENI (n. 3591.1/2016)	

Mappali Terreni Correlati

Codice Comune F480 - Sezione - Foglio 12 - Particella 1002

Unità immobiliari n. 1

Visura telematica esente per fini istituzionali

* Codice Fiscale Validato in Anagrafe Tributaria

LOTTO 5

MODULARIO
F. rig. rend. 487



MINISTERO DELLE FINANZE
DIPARTIMENTO DEL TERRITORIO

CATASTO EDILIZIO URBANO (RDL 13-4-1939, n. 652)

MOD. BN (CEU)

LIRE
500

Planimetria di u.i.u. in Comune di MONTECORVINO PUGLIANO via S.S. 18 - LOCALITA' PAGLIARONE civ. 1

PIANTA PIANO PRIMO SOTTOSTRADA
Box 18 SCALA "B"
H piano = 2.69 mt.

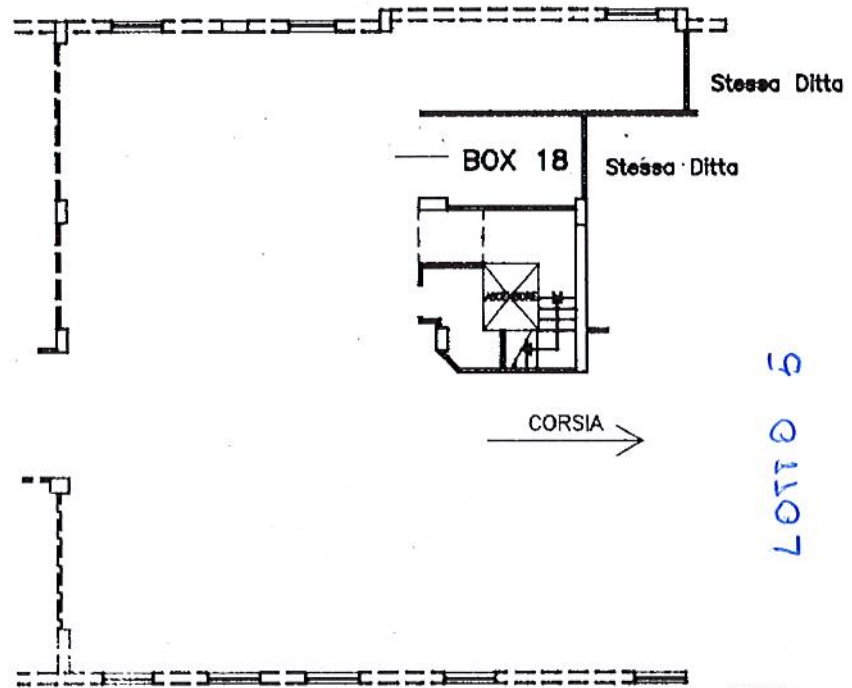

ORIENTAMENTO

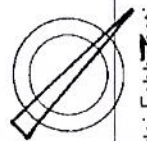

SCALA DI # **200**

Linea 0
Catasto dei Fabbricati - Situazione al 29/04/2021 - Comune di MONTECORVINO PUGLIANO (F480) - < Foglio: 12 - Particella: 1002 - Subalterno: 79 >
VIA GIUSEPPE VERDI piano: S1;

Dichiarazione di N.C.
Denuncia di variazione
Ultima planimetria in atti

Compilata dai **l' INGEGNERE**
(Il solo cognome e nome)
VITIELLO ANTONIO

RISERVATO ALL'UFFICIO

Data presentazione: 12/04/1996 - Data: 29/04/2021 - n. T125978 - Richiedente: PTONLL64T14F481W
Totale schede **1002** Formato di acquisizione: A4(210x297) - Formato stampa richiesto: A4(210x297)

F. **1002** sub. **79**

della provincia di **NAPOLI** n. **3926**
data Firma

Visura per immobile

Situazione degli atti informatizzati al 29/04/2021

Data: 29/04/2021 - Ora: 11.07.09 Fine

Visura n.: T131904 Pag: 1

Dati della richiesta	Comune di MONTECORVINO PUGLIANO (Codice: F480)
	Provincia di SALERNO
Catasto Fabbricati	Foglio: 12 Particella: 1002 Sub.: 185

Unità immobiliare

N.	DATI IDENTIFICATIVI				DATI DI CLASSAMENTO							DATI DERIVANTI DA
	Sezione Urbana	Foglio	Particella	Sub	Zona Cens.	Micro Zona	Categoria	Classe	Consistenza	Superficie Catastale	Rendita	
1		12	1002	185			C/6	6	13 m ²	Totale: 14 m ²	Euro 22,83	VARIAZIONE TOPONOMASTICA del 20/01/2016 protocollo n. SA0013204 in atti dal 20/01/2016 VARIAZIONE DI TOPONOMASTICA- VARIAZIONE TOPONOMASTICA D'UFFICIO (n. 4004.1/2016)
Indirizzo					VIALE GIUSEPPE VERDI piano: S1;							

INTESTATO

N.	DATI ANAGRAFICI	CODICE FISCALE	DIRITTI E ONERI REALI
1	COMUNE MONTECORVINO PUGLIANO con sede in MONTECORVINO PUGLIANO	00555180652*	(1) Proprieta` per 1/1
DATI DERIVANTI DA			
SENTENZA (ATTO DELL'AUTORITA' GIUDIZIARIA) del 18/07/2008 Trascrizione in atti dal 05/02/2016 Repertorio n.: 1104 Rogante: TRIBUNALE DI SALERNO Sede: SALERNO Registrazione: Sede: SENTENZA DI CONFISCA BENI (n. 3591.1/2016)			

Mappali Terreni Correlati

Codice Comune F480 - Sezione - Foglio 12 - Particella 1002

Unità immobiliari n. 1

Visura telematica esente per fini istituzionali

* Codice Fiscale Validato in Anagrafe Tributaria

LOTTO 6

MODULARIO
F. rig. rend. 497



MINISTERO DELLE FINANZE
DIPARTIMENTO DEL TERRITORIO

CATASTO EDILIZIO URBANO

(RDL 13-4-1939, n. 652)

MOD. **BN** (CEU)

LIRE
500

Planimetria di u.i.u. in Comune di MONTECORVINO PUGLIANO via S.S. 18 - LOCALITA' PAGLIARONE civ. 1

PIANTA PIANO PRIMO SOTTOSTRADA
Box 35 SCALA "D"
H piano = 2.60 mt.

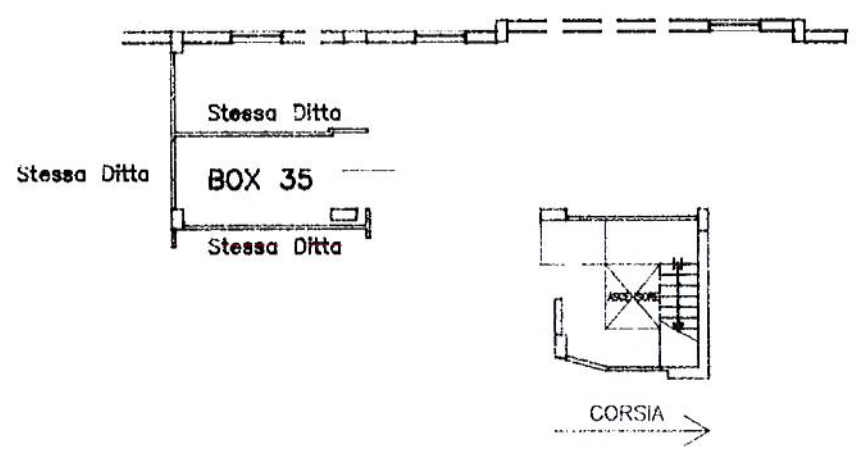

LOTTO 6



ORIENTAMENTO

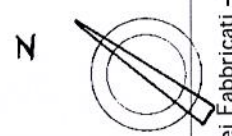

SCALA DI 1:...

Linea 0
Catasto di Fabbricati - Situazione al 29/04/2021 - Comune di MONTECORVINO PUGLIANO (F.480) - < Foglio: 12 - Particella: 1002 - Subalterno: 185 >
VIALO GIUSEPPE VERDI piano: S1;

Dichiarazione di N.C.
Ultima planimetria in atto

Compilata dal **INGEGNERE**
VITIELLO ANTONIO
(Titolo cognome e nome)

RISERVATO ALL'UFFICIO

Data presentazione: 12/04/1996 - Data: 29/04/2021 - n. T131752 - Richiedente: PTONLL64T14F481W
Totale schede: 1 - Formato di acquisizione: A4(210x297) - Formato stampa richiesto: A4(210x297)

n. 1002 sub 185

della provincia di NAPOLI n. 3926
data Firma

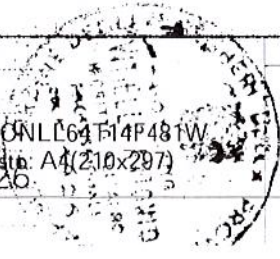

Visura per immobile

Situazione degli atti informatizzati al 29/04/2021

Data: 29/04/2021 - Ora: 11.10.22 Fine

Visura n.: T134424 Pag: 1

Dati della richiesta	Comune di MONTECORVINO PUGLIANO (Codice: F480)
	Provincia di SALERNO
Catasto Fabbricati	Foglio: 12 Particella: 1002 Sub.: 278

Unità immobiliare

N.	DATI IDENTIFICATIVI				DATI DI CLASSAMENTO							DATI DERIVANTI DA
	Sezione Urbana	Foglio	Particella	Sub	Zona Cens.	Micro Zona	Categoria	Classe	Consistenza	Superficie Catastale	Rendita	
1		12	1002	278			C/6	6	22 m ²	Totale: 23 m ²	Euro 38,63	VARIAZIONE TOPONOMASTICA del 22/01/2016 protocollo n. SA0015686 in atti dal 22/01/2016 VARIAZIONE DI TOPONOMASTICA- VARIAZIONE TOPONOMASTICA D'UFFICIO (n. 5150.1/2016)
Indirizzo		VIA ANTONIO VIVALDI piano: S1;										
Notifica				Partita				Mod.58		61		

INTESTATO

N.	DATI ANAGRAFICI	CODICE FISCALE	DIRITTI E ONERI REALI
1	COMUNE MONTECORVINO PUGLIANO con sede in MONTECORVINO PUGLIANO	00555180652*	(1) Proprieta` per 1/1
DATI DERIVANTI DA		SENTENZA (ATTO DELL'AUTORITA' GIUDIZIARIA) del 18/07/2008 Trascrizione in atti dal 05/02/2016 Repertorio n.: 1104 Rogante: TRIBUNALE DI SALERNO Sede: SALERNO Registrazione: Sede: SENTENZA DI CONFISCA BENI (n. 3591.2/2016)	

Mappali Terreni Correlati

Codice Comune F480 - Sezione - Foglio 12 - Particella 1002

Unità immobiliari n. 1

Visura telematica esente per fini istituzionali

* Codice Fiscale Validato in Anagrafe Tributaria

LOTTO 7

MODULARIO
F. rig. rend. 497



MINISTERO DELLE FINANZE
DIPARTIMENTO DEL TERRITORIO

CATASTO EDILIZIO URBANO

(RDL 13-4-1939, n. 652)

MOD. BN (CEU)

LIRE
500

Planimetria di u.i.u. in Comune di MONTECORVINO PUGLIANO via S.S.18 - LOCALITA' PAGLIARONE civ.

PIANTA PIANO PRIMO SOTTOSTRADA
Box 23 SCALA "C"
H piano = 2.80 mt.

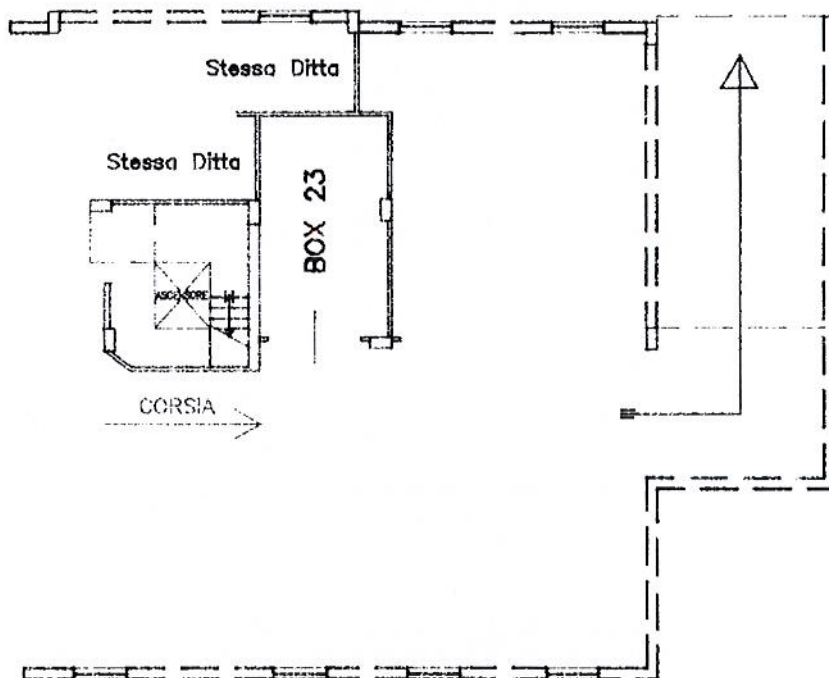

LOTTO 7



ORIENTAMENTO

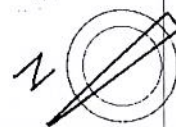

SCALA DI 1/100

Ultima planimetria in atti
Dichiarazione di N.C.
Denuncia di variazione

Compilata dal INGEGNERE
VITIELLO ANTONIO

RISERVATO ALL'UFFICIO

Data presentazione: 12/04/1996 - Data: 29/04/2021 - n. T134286 - Richiedente: PTONLL64T14F481W

Totale schede 12 Formato di acquisizione: A4 (210x297) - Formato stampa richiesto: A4 (210x297)

n. 1002 sub. 278 della provincia di NAPOLI in 3928

data Firma

Catasto dei Fabbricati - Situazione al 29/04/2021 - Comune di MONTECORVINO PUGLIANO (F-480) - < Foglio: 12 - Particella: 1002 - Subalterno: 278 >
VIA ANTONIO VIVALDI piano: S1;



Visura per immobile

Situazione degli atti informatizzati al 29/04/2021

Data: 29/04/2021 - Ora: 09.33.04 Fine

Visura n.: T56256 Pag: 1

Dati della richiesta	Comune di MONTECORVINO PUGLIANO (Codice: F480)
	Provincia di SALERNO
Catasto Fabbricati	Foglio: 12 Particella: 1001 Sub.: 91

Unità immobiliare

N.	DATI IDENTIFICATIVI				DATI DI CLASSAMENTO							DATI DERIVANTI DA	
	Sezione Urbana	Foglio	Particella	Sub	Zona Cens.	Micro Zona	Categoria	Classe	Consistenza	Superficie Catastale	Rendita		
1		12	1001	91			C/2	2	98 m ²	Totale: 111 m ²	Euro 151,84	VARIAZIONE TOPONOMASTICA del 20/01/2016 protocollo n. SA0013414 in atti dal 20/01/2016 VARIAZIONE DI TOPONOMASTICA- VARIAZIONE TOPONOMASTICA D'UFFICIO (n. 4209.1/2016)	
Indirizzo					VIALE GIUSEPPE VERDI piano: 4 interno: 15 scala: A edificio: B;								
Notifica					Partita			-		Mod.58		60	

INTESTATO

N.	DATI ANAGRAFICI	CODICE FISCALE	DIRITTI E ONERI REALI
1	COMUNE MONTECORVINO PUGLIANO con sede in MONTECORVINO PUGLIANO	00555180652*	(1) Proprieta` per 1/1
DATI DERIVANTI DA		SENTENZA (ATTO DELL'AUTORITA' GIUDIZIARIA) del 18/07/2008 Trascrizione in atti dal 05/02/2016 Repertorio n.: 1104 Rogante: TRIBUNALE DI SALERNO Sede: SALERNO Registrazione: Sede: SENTENZA DI CONFISCA BENI (n. 3591.3/2016)	

Mappali Terreni Correlati

Codice Comune F480 - Sezione - Foglio 12 - Particella 1001

Unità immobiliari n. 1

Visura telematica esente per fini istituzionali

* Codice Fiscale Validato in Anagrafe Tributaria

L 0770 10

MODULARIO
F. rig. rend. 497



MINISTERO DELLE FINANZE
DIPARTIMENTO DEL TERRITORIO
CATASTO EDILIZIO URBANO (RDL 13-4-1939, n. 652)

MOD. BN (CE)

LINEE
500

Planimetria di u.i.u. in Comune di MONTECORVINO P. via S.S. 18 LOC. PAGLIARONE civ.

PIANTA PIANO **QUARTO**
Interno n. **15** SCALA "A"

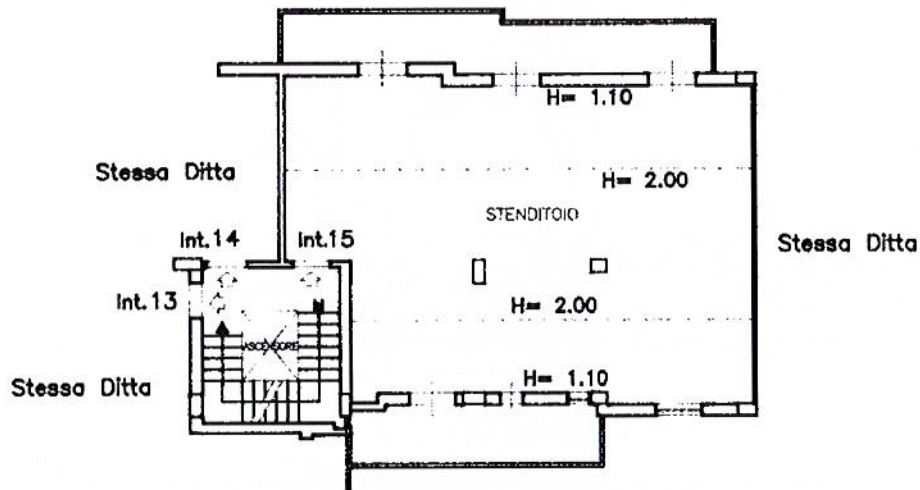

LOTTO 10

ORIENTAMENTO

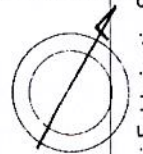

SCALA DI 1:...



RISERVATO ALL'UFFICIO

Dichiarazione di N.C.

Compilata da: **P. INGEGNERE**

ANTONIO VITELLO

Ultima planimetria in attuazione

Data presentazione: 19/02/1996 - Data: 29/04/2021 - n. T56378 - Richiedente: PTONLL64T14F481W

Formato di acquisizione: A4(210x297) - Formato stampa richiesto: A4(210x297)

n. **1001** sub. **91** della provincia di **NAPOLI**

Catasto dei Fabbricati - Situazione al 29/04/2021 - Comune di MONTECORVINO PUGLIANO (F480) - < Foglio: 12 - Particella: 1001 - Subalterno: 91 >
VIA: GIUSEPPE VEDDI piano: 4 interno: 15 scala: A edificio: B.

Visura per immobile

Situazione degli atti informatizzati al 29/04/2021

Data: 29/04/2021 - Ora: 09.28.38 Fine

Visura n.: T53101 Pag: 1

Dati della richiesta	Comune di MONTECORVINO PUGLIANO (Codice: F480)
	Provincia di SALERNO
Catasto Fabbricati	Foglio: 12 Particella: 1002 Sub.: 44

Unità immobiliare

N.	DATI IDENTIFICATIVI				DATI DI CLASSAMENTO							DATI DERIVANTI DA
	Sezione Urbana	Foglio	Particella	Sub	Zona Cens.	Micro Zona	Categoria	Classe	Consistenza	Superficie Catastale	Rendita	
1		12	1002	44			C/2	2	78 m ²	Totale: 92 m ²	Euro 120,85	VARIAZIONE TOPONOMASTICA del 20/01/2016 protocollo n. SA0013074 in atti dal 20/01/2016 VARIAZIONE DI TOPONOMASTICA- VARIAZIONE TOPONOMASTICA D'UFFICIO (n. 3875.1/2016)
Indirizzo					VIALE GIUSEPPE VERDI piano: 4 interno: 13 scala: A edificio: A;							
Annotazioni					di immobile: giusta sent n 102/98 sez n 9 c.t.p.di salerno							

INTESTATO

N.	DATI ANAGRAFICI	CODICE FISCALE	DIRITTI E ONERI REALI
1	COMUNE MONTECORVINO PUGLIANO con sede in MONTECORVINO PUGLIANO	00555180652*	(1) Proprieta` per 1/1
DATI DERIVANTI DA			
SENTENZA (ATTO DELL'AUTORITA' GIUDIZIARIA) del 18/07/2008 Trascrizione in atti dal 05/02/2016 Repertorio n.: 1104 Rogante: TRIBUNALE DI SALERNO Sede: SALERNO Registrazione: Sede: SENTENZA DI CONFISCA BENI (n. 3591.3/2016)			

Mappali Terreni Correlati

Codice Comune F480 - Sezione - Foglio 12 - Particella 1002

Unità immobiliari n. 1

Visura telematica esente per fini istituzionali

* Codice Fiscale Validato in Anagrafe Tributaria

LOTTO 11

MODULARIO
F. rig. rend. 497



MINISTERO DELLE FINANZE
DIPARTIMENTO DEL TERRITORIO

MOD. BN (CEU)

CATASTO EDILIZIO URBANO (RDL 13-4-1939, n. 652)

LIRE
500

Planimetria di u.i.u. in Comune di MONTECORVINO PUGLIANO via S.S. 18 - LOCALITA' PAGLIARONE civ. 11

PIANTA PIANO QUARTO
Interno n. 13 SCALA "A"

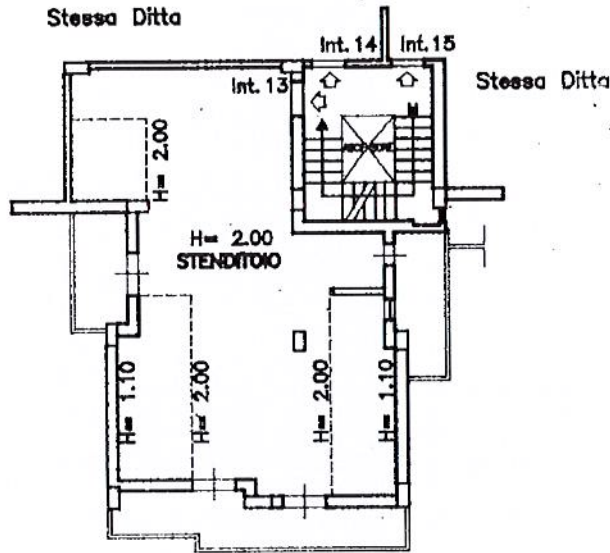

ORIENTAMENTO

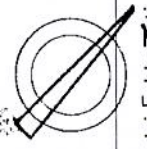

SCALA DI 1:100

Catasto dei Fabbricati - Situazione al 29/04/2021 - Comune di MONTECORVINO PUGLIANO (F480) - < Foglio: 12 - Particella: 1002 - Subalterno: 44 >
VIA GIUSEPPE VERDI piano: 4 interno: 13 scala: A edificio: A;

Ultima planimetria in atti
Dichiarazione di N.C.
Denuncia di variazione

Compilata dal **INGEGNERE**
VITIELLO ANTONIO
Titolo cognome e nome

RISERVATO ALL'UFFICIO

Data presentazione: 12/04/1996 - Data: 29/04/2021 - n. T52865 - Richiedente: PTONLL64T14F481W

Totale schede n. 1 di formato di acquisizione: A4 (210x297) - Formato stampa richiesto: A4 (210x297)

F. n. 1002 sub. 44

della provincia di **NAPOLI** n. **3926**
data Firma

Visura per immobile

Situazione degli atti informatizzati al 29/04/2021

Data: 29/04/2021 - Ora: 09.26.04 Fine

Visura n.: T51331 Pag: 1

Dati della richiesta	Comune di MONTECORVINO PUGLIANO (Codice: F480)
	Provincia di SALERNO
Catasto Fabbricati	Foglio: 12 Particella: 1002 Sub.: 46

Unità immobiliare

N.	DATI IDENTIFICATIVI				DATI DI CLASSAMENTO							DATI DERIVANTI DA
	Sezione Urbana	Foglio	Particella	Sub	Zona Cens.	Micro Zona	Categoria	Classe	Consistenza	Superficie Catastale	Rendita	
1		12	1002	46			C/2	2	97 m ²	Totale: 113 m ²	Euro 150,29	VARIAZIONE TOPONOMASTICA del 20/01/2016 protocollo n. SA0013075 in atti dal 20/01/2016 VARIAZIONE DI TOPONOMASTICA- VARIAZIONE TOPONOMASTICA D'UFFICIO (n. 3876.1/2016)
Indirizzo					VIALE GIUSEPPE VERDI piano: 4 interno: 15 scala: A edificio: A;							
Annotazioni					di immobile: giusta sent n 102/98 c.t.p di salerno							

INTESTATO

N.	DATI ANAGRAFICI	CODICE FISCALE	DIRITTI E ONERI REALI
1	COMUNE MONTECORVINO PUGLIANO con sede in MONTECORVINO PUGLIANO	00555180652*	(1) Proprietà per 1/1
DATI DERIVANTI DA			
SENTENZA (ATTO DELL'AUTORITA' GIUDIZIARIA) del 18/07/2008 Trascrizione in atti dal 05/02/2016 Repertorio n.: 1104 Rogante: TRIBUNALE DI SALERNO Sede: SALERNO Registrazione: Sede: SENTENZA DI CONFISCA BENI (n. 3591.3/2016)			

Mappali Terreni Correlati

Codice Comune F480 - Sezione - Foglio 12 - Particella 1002

Unità immobiliari n. 1

Visura telematica esente per fini istituzionali

* Codice Fiscale Validato in Anagrafe Tributaria

LOTTO 12

MODULARIO
F. rig. rend. 497



MINISTERO DELLE FINANZE
DIPARTIMENTO DEL TERRITORIO

MOD. BN (CEU)

LIRE
500

CATASTO EDILIZIO URBANO (RDL 13-4-1939, n. 652)

Planimetria di u.i.u. in Comune di MONTECORVINO PUGLIANO via S.S. 18 - LOCALITA' PAGLIARONE civ.

PIANTA PIANO QUARTO
Interno n. 15 SCALA "A"

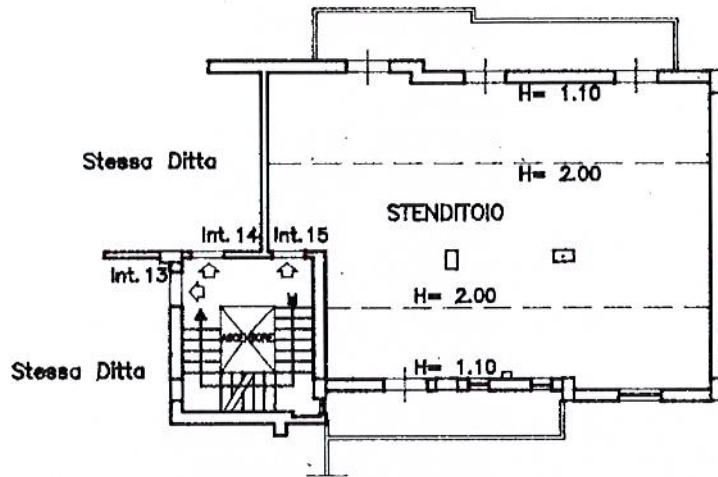

LOTTO 42
01107



ORIENTAMENTO

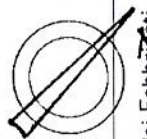

SCALA DI #

Catasto di Fabbricati - Situazione al 29/04/2021 - Comune di MONTECORVINO PUGLIANO (F480) - < Foglio: 12 - Particella: 1002 - Subalterno: 46 >
VIAGGI GIUSEPPE VERDI piano: 4 interno: 15 scala: A edificio: A;

Dichiarazione di N.C. <input checked="" type="checkbox"/> Denuncia di variazione <input type="checkbox"/>		Compilata da: l' INGEGNERE VITELLO ANTONIO <small>(Titolo cognome e nome)</small>		RISERVATO ALL'UFFICIO	
Data presentazione: 12/04/1996 - Data: 29/04/2021 - n. T51135 - Richiedente: PTONLL64T14F481W		della provincia di NAPOLI n. 3926		Formato stampa richiesto: A4(210x297)	
n. 1002 sub 46		data Firma		Ultimo planimetria in atti	

Visura per immobile

Situazione degli atti informatizzati al 29/04/2021

Data: 29/04/2021 - Ora: 09.30.26 Fine

Visura n.: T54364 Pag: 1

Dati della richiesta	Comune di MONTECORVINO PUGLIANO (Codice: F480)
	Provincia di SALERNO
Catasto Fabbricati	Foglio: 12 Particella: 1002 Sub.: 60

Unità immobiliare

N.	DATI IDENTIFICATIVI				DATI DI CLASSAMENTO							DATI DERIVANTI DA
	Sezione Urbana	Foglio	Particella	Sub	Zona Cens.	Micro Zona	Categoria	Classe	Consistenza	Superficie Catastale	Rendita	
1		12	1002	60			C/2	2	74 m ²	Totale: 88 m ²	Euro 114,65	VARIAZIONE TOPONOMASTICA del 20/01/2016 protocollo n. SA0013087 in atti dal 20/01/2016 VARIAZIONE DI TOPONOMASTICA- VARIAZIONE TOPONOMASTICA D'UFFICIO (n. 3888.1/2016)
Indirizzo		VIALE GIUSEPPE VERDI piano: 4 interno: 14 scala: B edificio: A;										
Annotazioni		di immobile: sent n 102/98 c.t.p.di salerno sez n 9										

INTESTATO

N.	DATI ANAGRAFICI	CODICE FISCALE	DIRITTI E ONERI REALI
1	COMUNE MONTECORVINO PUGLIANO con sede in MONTECORVINO PUGLIANO	00555180652*	(1) Proprieta' per 1/1
DATI DERIVANTI DA		SENTENZA (ATTO DELL'AUTORITA' GIUDIZIARIA) del 18/07/2008 Trascrizione in atti dal 05/02/2016 Repertorio n.: 1104 Rogante: TRIBUNALE DI SALERNO Sede: SALERNO Registrazione: Sede: SENTENZA DI CONFISCA BENI (n. 3591.3/2016)	

Mappali Terreni Correlati

Codice Comune F480 - Sezione - Foglio 12 - Particella 1002

Unità immobiliari n. 1

Visura telematica esente per fini istituzionali

* Codice Fiscale Validato in Anagrafe Tributaria

LOTTO 13

MODULARIO
F. rig. rend. 497



MINISTERO DELLE FINANZE
DIPARTIMENTO DEL TERRITORIO

CATASTO EDILIZIO URBANO (RDL 13-4-1939, n. 652)

MOD. BN (CEU)

LIRE
500

Planimetria di u.i.u. in Comune di MONTECORVINO PUGLIANO via S.S. 18 - LOCALITA' PAGLIARONE civ. 13

PIANTA PIANO QUARTO
Interno n. 14 SCALA "B"

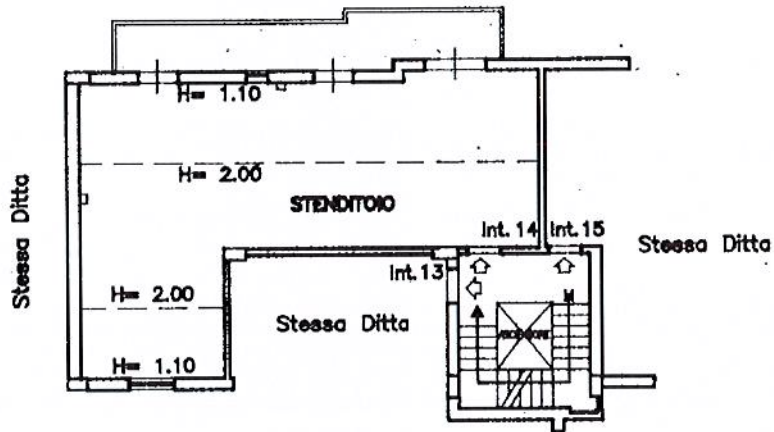

LOTTO 13



ORIENTAMENTO

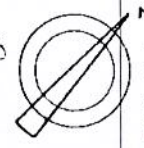

SCALA DI 1:200

Linea 0
Situazione al 29/04/2021 - Comune di MONTECORVINO PUGLIANO (F480) - < Foglio: 12 - Particella: 1002 - Subalterno: 60 >
Catasto dei Fabbricati - Ufficio Provinciale del Catasto Edilizio Urbano, Napoli - Edificio: A;
VIA GIUSEPPE VERDI piano: 4 interno: 14 scala: B

Dichiarazione di N.C.
Denuncia di variazione

Compilata dal **INGEGNERE**
VITIELLO ANTONIO
(titolo, cognome e nome)

RISERVATO ALL'UFFICIO

Data presentazione: 12/04/1996 - Data: 29/04/2021 - n. T54116 - Richiedente: PTONLL64T14F481W

totale schede 42 - Formato di acquisizione: A4 (210x297) - Formato stampa richiesto: A4 (210x297)

n. 1002 sub 60

della provincia di **NAPOLI** n. **3926**

data Firma

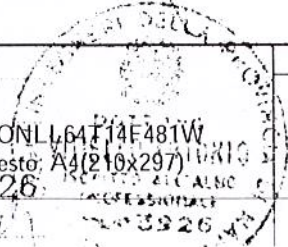

Visura per immobile

Situazione degli atti informatizzati al 29/04/2021

Data: 29/04/2021 - Ora: 09.57.11 Fine

Visura n.: T74625 Pag: 1

Dati della richiesta	Comune di MONTECORVINO PUGLIANO (Codice: F480)
	Provincia di SALERNO
Catasto Fabbricati	Foglio: 12 Particella: 1002 Sub.: 149

Unità immobiliare

N.	DATI IDENTIFICATIVI				DATI DI CLASSAMENTO							DATI DERIVANTI DA
	Sezione Urbana	Foglio	Particella	Sub	Zona Cens.	Micro Zona	Categoria	Classe	Consistenza	Superficie Catastale	Rendita	
1		12	1002	149			C/2	2	76 m ²	Totale: 90 m ²	Euro 117,75	VARIAZIONE TOPONOMASTICA del 20/01/2016 protocollo n. SA0013168 in atti dal 20/01/2016 VARIAZIONE DI TOPONOMASTICA- VARIAZIONE TOPONOMASTICA D'UFFICIO (n. 3969.1/2016)
Indirizzo					VIALE GIUSEPPE VERDI piano: 4 interno: 14 scala: D;							
Annotazioni					di immobile: sent n 102/98 ctp di salerno							

INTESTATO

N.	DATI ANAGRAFICI	CODICE FISCALE	DIRITTI E ONERI REALI
1	COMUNE MONTECORVINO PUGLIANO con sede in MONTECORVINO PUGLIANO	00555180652*	(1) Proprieta' per 1/1
DATI DERIVANTI DA			
SENTENZA (ATTO DELL'AUTORITA' GIUDIZIARIA) del 18/07/2008 Trascrizione in atti dal 05/02/2016 Repertorio n.: 1104 Rogante: TRIBUNALE DI SALERNO Sede: SALERNO Registrazione: Sede: SENTENZA DI CONFISCA BENI (n. 3591.3/2016)			

Mappali Terreni Correlati

Codice Comune F480 - Sezione - Foglio 12 - Particella 1002

Unità immobiliari n. 1

Visura telematica esente per fini istituzionali

* Codice Fiscale Validato in Anagrafe Tributaria

LOTTO 14

MODULARIO
F. rig. rend. 497



MINISTERO DELLE FINANZE
DIPARTIMENTO DEL TERRITORIO

CATASTO EDILIZIO URBANO (RDL 13-4-1939, n. 652)

MOD. **BN** (CEU)

LIRE
500

Planimetria di u.i.u. in Comune di MONTECORVINO PUGLIANO via S.S. 18 - LOCALITA PAGLIARONE civ. /

PIANTA PIANO QUARTO
Interno n. 14 SCALA "D"

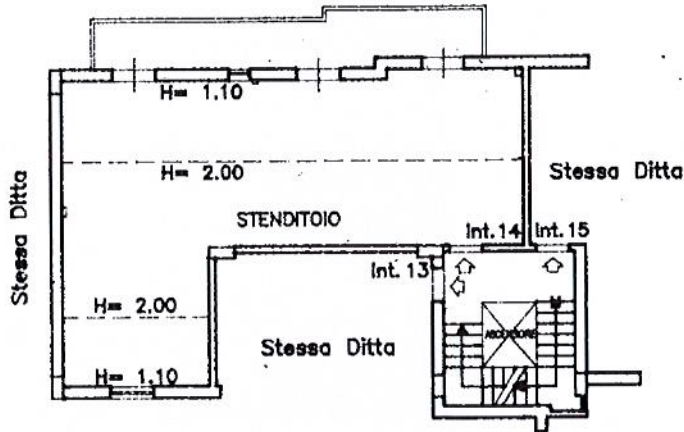

LOTTO 14



ORIENTAMENTO

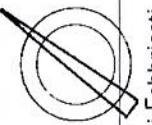

SCALA DI 1:200

RISERVATO ALL'UFFICIO

Dichiarazione di N.C.
Ultima planimetria in attuazione

Compilata dal **INGEGNERE**
VITIELLO ANTONIO

Data presentazione: 12/04/1996 - Data: 29/04/2021 - n. T74213 - Richiedente: PTONLL64T14F481W

Totale schede: 1 - Formato di acquisizione: A4 (210x297) - Formato stampa richiesto: A4 (210x297)

n. 1002 sub 143

della provincia di NAPOLI data _____ Firma _____

Catasto dei Fabbricati - Situazione al 29/04/2021 - Comune di MONTECORVINO PUGLIANO (F480) - < Foglio: 12 - Particella: 1002 - Subalterno: 149 >
VIA GIUSEPPE VERDI piano: 4 interno: 14 scala: D;

Visura per immobile

Situazione degli atti informatizzati al 29/04/2021

Data: 29/04/2021 - Ora: 10.38.52 Fine

Visura n.: T108604 Pag: 1

Dati della richiesta	Comune di MONTECORVINO PUGLIANO (Codice: F480)
	Provincia di SALERNO
Catasto Fabbricati	Foglio: 12 Particella: 1002 Sub.: 254

Unità immobiliare

N.	DATI IDENTIFICATIVI				DATI DI CLASSAMENTO							DATI DERIVANTI DA
	Sezione Urbana	Foglio	Particella	Sub	Zona Cens.	Micro Zona	Categoria	Classe	Consistenza	Superficie Catastale	Rendita	
1		12	1002	254			C/2	2	76 m ²	Totale: 86 m ²	Euro 117,75	VARIAZIONE del 24/02/2016 protocollo n. SA0051134 in atti dal 24/02/2016 AGGIORNAMENTO PLANIMETRICO (n. 19932.1/2016)
Indirizzo					VIALE GIUSEPPE VERDI piano: 4 interno: 14 scala: C;							
Annotazioni					di stadio: correzione su dati identificativi e metrici del protocollo n.sa0013265/2016;di immobile: giusta sent n 102/98 del c.t.p.di salerno							

INTESTATO

N.	DATI ANAGRAFICI	CODICE FISCALE	DIRITTI E ONERI REALI
1	COMUNE MONTECORVINO PUGLIANO con sede in MONTECORVINO PUGLIANO	00555180652*	(1) Proprieta' per 1/1
DATI DERIVANTI DA			
SENTENZA (ATTO DELL'AUTORITA' GIUDIZIARIA) del 18/07/2008 Trascrizione in atti dal 05/02/2016 Repertorio n.: 1104 Rogante: TRIBUNALE DI SALERNO Sede: SALERNO Registrazione: Sede: SENTENZA DI CONFISCA BENI (n. 3591.3/2016)			

Mappali Terreni Correlati

Codice Comune F480 - Sezione - Foglio 12 - Particella 1002

Unità immobiliari n. 1

Visura telematica esente per fini istituzionali

* Codice Fiscale Validato in Anagrafe Tributaria

LOTTO 15

MODULARIO
F. rig. read 497



MINISTERO DELLE FINANZE
DIPARTIMENTO DEL TERRITORIO

MOD. BN (CEU)

CATASTO EDILIZIO URBANO (RDL 13-4-1939, n. 652)

LIRE
500

Planimetria di u.i.u. in Comune di MONTECORVINO PUGLIANO via S.S.18 - LOCALITA' PAGLIARODE CIV.

PIANTA PIANO QUARTO
Interno n. 14 SCALA "C"

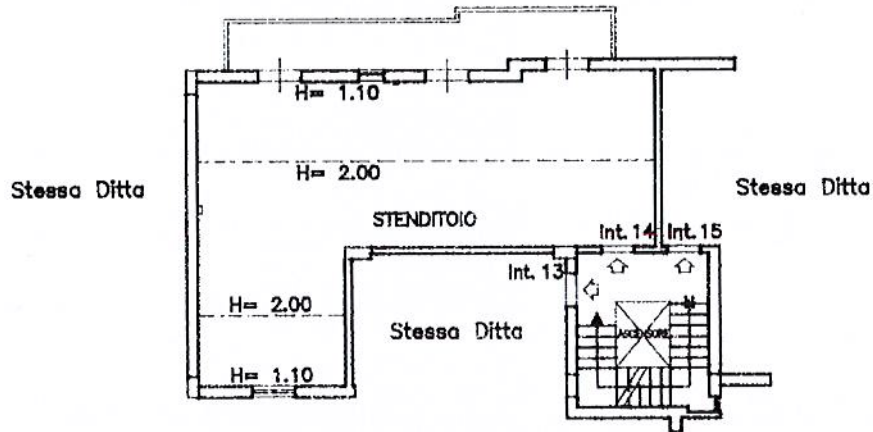

LOTTO 15

ORIENTAMENTO

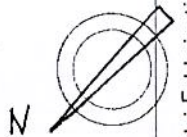

SCALA DI 1:200

Catasto dei Fabbricati - Situazione al 29/04/2021 - Comune di MONTECORVINO PUGLIANO (F480) - < Foglio: 12 - Particella: 1002 - Subalterno: 254 >
VIA GIUSEPPE VERDI piano: 4 interno: 14 scala: C;

Ultima planimetria in atti
Dichiarazione di N.C.
Denuncia di variazione

Compilata dal **INGEGNERE VITTELLO ANTONIO**

RISERVATO ALL'UFFICIO

Data presentazione: 12/04/1996 - Data: 29/04/2021 - n. T108451 - Richiedente: PTONLL64T14F481W

Totale schede: 1002 - Formato di acquisizione: A4 (210x297) - Formato stampa richiesto: A4 (210x297)

n. 1002 sub 254

della provincia di NAPOLI

data Firma

Visura per immobile

Situazione degli atti informatizzati al 29/04/2021

Data: 29/04/2021 - Ora: 10.30.36 Fine

Visura n.: T101702 Pag: 1

Dati della richiesta	Comune di MONTECORVINO PUGLIANO (Codice: F480)
	Provincia di SALERNO
Catasto Fabbricati	Foglio: 12 Particella: 1002 Sub.: 329

Unità immobiliare

N.	DATI IDENTIFICATIVI				DATI DI CLASSAMENTO							DATI DERIVANTI DA
	Sezione Urbana	Foglio	Particella	Sub	Zona Cens.	Micro Zona	Categoria	Classe	Consistenza	Superficie Catastale	Rendita	
1		12	1002	329			C/2	2	74 m ²	Totale: 60 m ²	Euro 114,65	VARIAZIONE TOPONOMASTICA del 20/01/2016 protocollo n. SA0013312 in atti dal 20/01/2016 VARIAZIONE DI TOPONOMASTICA- VARIAZIONE TOPONOMASTICA D'UFFICIO (n. 4112.1/2016)
Indirizzo					VIALE GIUSEPPE VERDI piano: 4 interno: 15 scala: B;							
Annotazioni					di immobile: giusta sent n.102/98 c.t.p. di salerno							

INTESTATO

N.	DATI ANAGRAFICI	CODICE FISCALE	DIRITTI E ONERI REALI
1	COMUNE MONTECORVINO PUGLIANO con sede in MONTECORVINO PUGLIANO	00555180652*	(1) Proprieta` per 1/1
DATI DERIVANTI DA			
SENTENZA (ATTO DELL'AUTORITA' GIUDIZIARIA) del 18/07/2008 Trascrizione in atti dal 05/02/2016 Repertorio n.: 1104 Rogante: TRIBUNALE DI SALERNO Sede: SALERNO Registrazione: Sede: SENTENZA DI CONFISCA BENI (n. 3591.3/2016)			

Mappali Terreni Correlati

Codice Comune F480 - Sezione - Foglio 12 - Particella 1002

Unità immobiliari n. 1

Visura telematica esente per fini istituzionali

* Codice Fiscale Validato in Anagrafe Tributaria

LOTTO 16

MODULARIO
F. rig. rend. 497



MINISTERO DELLE FINANZE
DIPARTIMENTO DEL TERRITORIO

CATASTO EDILIZIO URBANO (RDL 13-4-1939, n. 652)

LIRE
500

Planimetria di u.i.u. in Comune di MONTECORVINO PUGLIANO via S. S. 18 - LOCALITA' PAGLIARONE civ. 1

PIANTA PIANO QUARTO
Interno n. 15 SCALA "B"

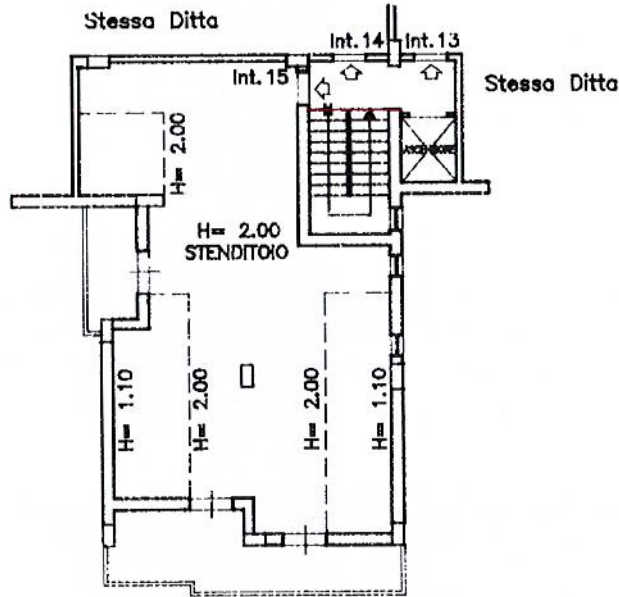

LOTTO 16



ORIENTAMENTO



SCALA DI 1:100

Catasto del Comune di MONTECORVINO PUGLIANO (F480) - < Foglio: 12 - Particella: 1002 - Subalterno: 329 >
VIA GIUSEPPE VERDI piano: 4 interno: 15 scala: B;

Dichiarazione di N.C.
Ultima planimetria in attuazione

Compilata dal **P. INGEGNERE**
(Titolo, cognome e nome)
VITIELLO ANTONIO

RISERVATO ALL'UFFICIO

Data presentazione: 12/04/1996 - Data: 29/04/2021 - n. T101508 - Richiedente: PTONLL64T14F481W
Totale schede 1 - Formato di acquisizione: A4(210x297) - Formato stampa richiesto: A4(210x297)

n. 1002 sub 329

della provincia di NAPOLI

data _____ Firma _____



Visura per immobile

Situazione degli atti informatizzati al 29/04/2021

Data: 29/04/2021 - Ora: 10.33.52 Fine

Visura n.: T104377 Pag: 1

Dati della richiesta	Comune di MONTECORVINO PUGLIANO (Codice: F480)
	Provincia di SALERNO
Catasto Fabbricati	Foglio: 12 Particella: 1002 Sub.: 343

Unità immobiliare

N.	DATI IDENTIFICATIVI				DATI DI CLASSAMENTO							DATI DERIVANTI DA
	Sezione Urbana	Foglio	Particella	Sub	Zona Cens.	Micro Zona	Categoria	Classe	Consistenza	Superficie Catastale	Rendita	
1		12	1002	343			C/2	2	75 m ²	Totale: 72 m ²	Euro 116,20	VARIAZIONE TOPONOMASTICA del 20/01/2016 protocollo n. SA0013326 in atti dal 20/01/2016 VARIAZIONE DI TOPONOMASTICA- VARIAZIONE TOPONOMASTICA D'UFFICIO (n. 4126.1/2016)
Indirizzo					VIALE GIUSEPPE VERDI piano: 4 interno: 14 scala: C;							
Annotazioni					di immobile: sent n. 102/98 c.t.p di salerno							

INTESTATO

N.	DATI ANAGRAFICI	CODICE FISCALE	DIRITTI E ONERI REALI
1	COMUNE MONTECORVINO PUGLIANO con sede in MONTECORVINO PUGLIANO	00555180652*	(1) Proprieta' per 1/1
DATI DERIVANTI DA			
SENTENZA (ATTO DELL'AUTORITA' GIUDIZIARIA) del 18/07/2008 Trascrizione in atti dal 05/02/2016 Repertorio n.: 1104 Rogante: TRIBUNALE DI SALERNO Sede: SALERNO Registrazione: Sede: SENTENZA DI CONFISCA BENI (n. 3591.3/2016)			

Mappali Terreni Correlati

Codice Comune F480 - Sezione - Foglio 12 - Particella 1002

Unità immobiliari n. 1

Visura telematica esente per fini istituzionali

* Codice Fiscale Validato in Anagrafe Tributaria

LOTTO 17

MODULARIO
F. rig. rend. 497



MINISTERO DELLE FINANZE
DIPARTIMENTO DEL TERRITORIO

CATASTO EDILIZIO URBANO (RDL 13-4-1939, n. 652)

MOD. **BN** (CEU)

L.IRE
500

Planimetria di u.i.u. in Comune di MONTECORVINO PUGLIANO via S. S. 18 - LOCALITA' PAGLIARONE CIV.

PIANTA PIANO **QUARTO**
interno n. **14** SCALA "C"

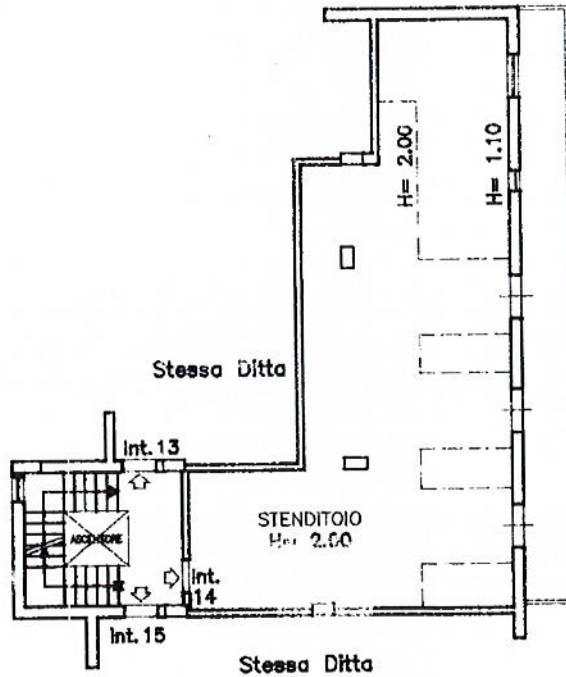

LOTTO 17



ORIENTAMENTO



SCALA DI 1:

Linea 0
Catasto dei Fabbricati - Situazione al 29/04/2021 - Comune di MONTECORVINO PUGLIANO (F480) - < Foglio: 12 - Particella: 1002 - Subalterno: 343 >
VIA GIUSEPPE VERDI piano: 4 interno: 14 scala: C;

Ultima planimetria in atti
Dichiarazione di N.C.
Dichiarazione di variazione

Compilata dal l' INGEGNERE
VITELLO ANTONIO
(Titolo, cognome e nome)

RISERVATO ALL'UFFICIO

Data presentazione: 12/04/1996 - Data: 29/04/2021 - n. T104238 - Richiedente: PTONLL64T14F481W

Totale schede: 1 - Formato di acquisizione: A4(210x297) - Formato stampa richiesto: A4(210x297)

Identificativi catastali
n. 1002 sub 343

Iscritto al libro di della provincia di n. 3926
data Firma

Roma Istituto Poligrafico e Zecca dello Stato - P. V.

Visura per immobile

Situazione degli atti informatizzati al 29/04/2021

Data: 29/04/2021 - Ora: 10.32.21 Fine

Visura n.: T103123 Pag: 1

Dati della richiesta	Comune di MONTECORVINO PUGLIANO (Codice: F480)
	Provincia di SALERNO
Catasto Fabbricati	Foglio: 12 Particella: 1002 Sub.: 344

Unità immobiliare

N.	DATI IDENTIFICATIVI				DATI DI CLASSAMENTO							DATI DERIVANTI DA
	Sezione Urbana	Foglio	Particella	Sub	Zona Cens.	Micro Zona	Categoria	Classe	Consistenza	Superficie Catastale	Rendita	
1		12	1002	344			C/2	2	74 m ²	Totale: 87 m ²	Euro 114,65	VARIAZIONE TOPONOMASTICA del 20/01/2016 protocollo n. SA0013327 in atti dal 20/01/2016 VARIAZIONE DI TOPONOMASTICA- VARIAZIONE TOPONOMASTICA D'UFFICIO (n. 4127.1/2016)
Indirizzo					VIALE GIUSEPPE VERDI piano: 4 interno: 15 scala: C;							
Annotazioni					di immobile: sent n.102/98 c.t.p di salerno							

INTESTATO

N.	DATI ANAGRAFICI	CODICE FISCALE	DIRITTI E ONERI REALI
1	COMUNE MONTECORVINO PUGLIANO con sede in MONTECORVINO PUGLIANO	00555180652*	(1) Proprieta' per 1/1
DATI DERIVANTI DA			
SENTENZA (ATTO DELL'AUTORITA' GIUDIZIARIA) del 18/07/2008 Trascrizione in atti dal 05/02/2016 Repertorio n.: 1104 Rogante: TRIBUNALE DI SALERNO Sede: SALERNO Registrazione: Sede: SENTENZA DI CONFISCA BENI (n. 3591.3/2016)			

Mappali Terreni Correlati

Codice Comune F480 - Sezione - Foglio 12 - Particella 1002

Unità immobiliari n. 1

Visura telematica esente per fini istituzionali

* Codice Fiscale Validato in Anagrafe Tributaria

LOTTO 18

MODULARIO
F. rig. rend. 497



MINISTERO DELLE FINANZE
DIPARTIMENTO DEL TERRITORIO

CATASTO EDILIZIO URBANO (RDL 13-4-1939, n. 652)

MOD. BN (CEU)

LIRE
500

Planimetria di u.i.u. in Comune di MONTECORVINO PUGLIANO via S.S.18-LOCALITA' PAGLIAROSE civ. 18

PIANTA PIANO **QUARTO**
Interno n. **15** SCALA "C"

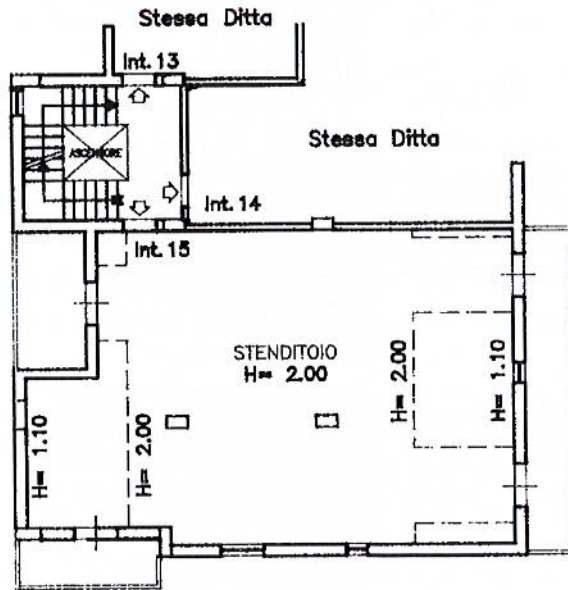

LOTTO 18



ORIENTAMENTO

SCALA DI 1:1000

RISERVATO ALL'UFFICIO

Ultima planimetria in atti
Dichiarazione di N.C.
Denuncia di variazione

Compiata dal **INGEGNERE**
(Titolo, cognome e nome)

VITIELLO ANTONIO

Data presentazione: 12/04/1996 - Data: 29/04/2021 - n. T102969 - Richiedente: PTONLL64T14F481W

Totale schede **12** Formato di acquisizione: **A4(210x297)** - Formato stampa richiesto: **A4(210x297)**

n. **1002** sub. **344**

della provincia di **NAPOLI** n. **3926**

data _____ Firma _____

Catasto dei fabbricati - Situazione al 29/04/2021 - Comune di MONTECORVINO PUGLIANO (F480) - < Foglio: 12 - Particella: 1002 - Subalterno: 344 >
VIAS. GIUSEPPE VERDI piano: 4 interno: 15 scala: C;

Visura per immobile

Situazione degli atti informatizzati al 29/04/2021

Data: 29/04/2021 - Ora: 09.22.29 Fine

Visura n.: T48778 Pag: 1

Dati della richiesta	Comune di MONTECORVINO PUGLIANO (Codice: F480)
	Provincia di SALERNO
Catasto Fabbricati	Foglio: 12 Particella: 1001 Sub.: 40

Unità immobiliare

N.	DATI IDENTIFICATIVI				DATI DI CLASSAMENTO							DATI DERIVANTI DA	
	Sezione Urbana	Foglio	Particella	Sub	Zona Cens.	Micro Zona	Categoria	Classe	Consistenza	Superficie Catastale	Rendita		
1		12	1001	40			C/2	2	97 m ²	Totale: 113 m ²	Euro 150,29	VARIAZIONE TOPONOMASTICA del 20/01/2016 protocollo n. SA0013370 in atti dal 20/01/2016 VARIAZIONE DI TOPONOMASTICA- VARIAZIONE TOPONOMASTICA D'UFFICIO (n. 4165.1/2016)	
Indirizzo					VIALE GIUSEPPE VERDI piano: 4 interno: 11 edificio: A;								
Notifica					Partita			-		Mod.58		60	

INTESTATO

N.	DATI ANAGRAFICI	CODICE FISCALE	DIRITTI E ONERI REALI
1	COMUNE MONTECORVINO PUGLIANO con sede in MONTECORVINO PUGLIANO	00555180652*	(1) Proprieta' per 1/1
DATI DERIVANTI DA			
SENTENZA (ATTO DELL'AUTORITA' GIUDIZIARIA) del 18/07/2008 Trascrizione in atti dal 05/02/2016 Repertorio n.: 1104 Rogante: TRIBUNALE DI SALERNO Sede: SALERNO Registrazione: Sede: SENTENZA DI CONFISCA BENI (n. 3591.2/2016)			

Mappali Terreni Correlati

Codice Comune F480 - Sezione - Foglio 12 - Particella 1001

Unità immobiliari n. 1

Visura telematica esente per fini istituzionali

* Codice Fiscale Validato in Anagrafe Tributaria

LOTTO 19

MODULARIO
F. rig. rend. 497



MINISTERO DELLE FINANZE
DIPARTIMENTO DEL TERRITORIO

CATASTO EDILIZIO URBANO (RDL 13-4-1939, n. 652)

MOD. BN (CEU)

LIRE
500

Planimetria di u.i.u. in Comune di MONTECORVINO PUGLIANO via S. S. 18 - LOC. PAGLIARONE civ. 1

PIANTA PIANO QUARTO
SCALA "A" interno n. 11
H piano = 2.75 mt.

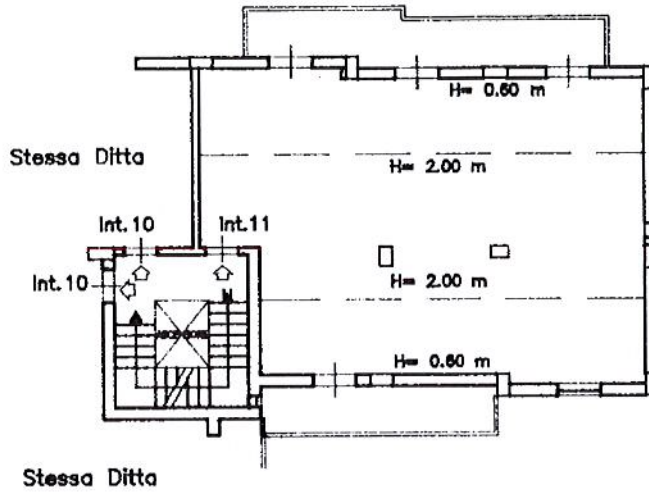

LOTTO 19

Catasto dei fabbricati - Situazione al 29/04/2021 - Comune di MONTECORVINO PUGLIANO (F480) - < Foglio: 12 - Particella: 1001 - Subalterno: 40 >
VIAGGIO GIUSEPPE VERDI piano: 4 interno: 11 edificio: A;



ORIENTAMENTO

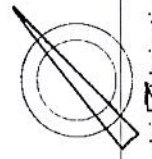

SCALA DI

Ultima planimetria in atti
Dichiarazione di N.C.
Denuncia di variazione

Completata da: l'INGEGNERE
VITIELLO ANTONIO

RISERVATO ALL'UFFICIO

Data presentazione: 19/02/1996 - Data: 29/04/2021 - n. T47334 - Richiedente: PTONLL64T14F481W
Totale schede: 42 Formato di acquisizione: A4(210x297) - Formato stampa richiesto: A4(210x297)

n 1001 sub 40

della provincia di NAPOLI n. 3926
data Firma

Visura per immobile

Situazione degli atti informatizzati al 29/04/2021

Data: 29/04/2021 - Ora: 09.50.15 Fine

Visura n.: T69189 Pag: 1

Dati della richiesta	Comune di MONTECORVINO PUGLIANO (Codice: F480)
	Provincia di SALERNO
Catasto Fabbricati	Foglio: 12 Particella: 1002 Sub.: 118

Unità immobiliare

N.	DATI IDENTIFICATIVI				DATI DI CLASSAMENTO							DATI DERIVANTI DA
	Sezione Urbana	Foglio	Particella	Sub	Zona Cens.	Micro Zona	Categoria	Classe	Consistenza	Superficie Catastale	Rendita	
1		12	1002	118			C/2	2	78 m ²	Totale: 92 m ²	Euro 120,85	VARIAZIONE TOPONOMASTICA del 20/01/2016 protocollo n. SA0013034 in atti dal 20/01/2016 VARIAZIONE DI TOPONOMASTICA- VARIAZIONE TOPONOMASTICA D'UFFICIO (n. 3840.1/2016)
Indirizzo					VIALE GIUSEPPE VERDI piano: 4 interno: 13 scala: B edificio: B;							
Annotazioni					di immobile: giusta sent n.102/98 c.t.p.di salerno							

INTESTATO

N.	DATI ANAGRAFICI	CODICE FISCALE	DIRITTI E ONERI REALI
1	COMUNE MONTECORVINO PUGLIANO con sede in MONTECORVINO PUGLIANO	00555180652*	(1) Proprieta' per 1/1
DATI DERIVANTI DA			
SENTENZA (ATTO DELL'AUTORITA' GIUDIZIARIA) del 18/07/2008 Trascrizione in atti dal 05/02/2016 Repertorio n.: 1104 Rogante: TRIBUNALE DI SALERNO Sede: SALERNO Registrazione: Sede: SENTENZA DI CONFISCA BENI (n. 3591.2/2016)			

Mappali Terreni Correlati

Codice Comune F480 - Sezione - Foglio 12 - Particella 1002

Unità immobiliari n. 1

Visura telematica esente per fini istituzionali

* Codice Fiscale Validato in Anagrafe Tributaria

LOTTO 20

MODULARIO
F. rig. rend. 497



MINISTERO DELLE FINANZE
DIPARTIMENTO DEL TERRITORIO

CATASTO EDILIZIO URBANO (RDL 13-4-1939, n. 652)

MOD. BN (CEU)

LIRE
500

Planimetria di u.i.u. in Comune di MONTECORVINO PUGLIANO via SS.18 LOCALITA' PAGLIARONE CIV. /

PIANTA PIANO QUARTO
Interno n.13 SCALA "B"

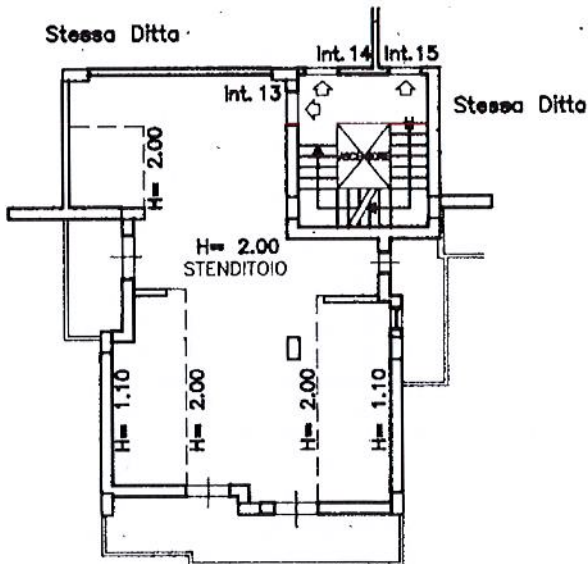

LOTTO 20



ORIENTAMENTO

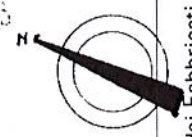

SCALA DI 1:...

RISERVATO ALL'UFFICIO

Dichiarazione di N.C.
Ultima planimetria in atti
Denuncia di variazione

Compilata dal **L' INGEGNERE**
VITIELLO ANTONIO
(Titolo, cognome e nome)

Data presentazione: 12/04/1996 - Data: 29/04/2021 - n. T69032 - Richiedente: PTONLL64T14F481W

Totale schede catastali: 1 - Formato di acquisizione: A4 (210x297) - Formato stampa richiesto: A4 (210x297)

F. 12
n. 1002 sub 118

della provincia di **NAPOLI** n. 3926

data Firma

Catasto del Fabbricati - Situazione al 29/04/2021 - Comune di MONTECORVINO PUGLIANO (F480) - < Foglio: 12 - Particella: 1002 - Subalterno: 118 >
VIA GIUSEPPE VERDI piano: 4 interno: 13 scala: B edificio: B;

Visura per immobile

Situazione degli atti informatizzati al 29/04/2021

Data: 29/04/2021 - Ora: 09.53.22 Fine

Visura n.: T71632 Pag: 1

Dati della richiesta	Comune di MONTECORVINO PUGLIANO (Codice: F480)
	Provincia di SALERNO
Catasto Fabbricati	Foglio: 12 Particella: 1002 Sub.: 119

Unità immobiliare

N.	DATI IDENTIFICATIVI				DATI DI CLASSAMENTO							DATI DERIVANTI DA
	Sezione Urbana	Foglio	Particella	Sub	Zona Cens.	Micro Zona	Categoria	Classe	Consistenza	Superficie Catastale	Rendita	
1		12	1002	119			C/2	2	76 m ²	Totale: 90 m ²	Euro 117,75	VARIAZIONE TOPONOMASTICA del 20/01/2016 protocollo n. SA0013035 in atti dal 20/01/2016 VARIAZIONE DI TOPONOMASTICA- VARIAZIONE TOPONOMASTICA D'UFFICIO (n. 3841.1/2016)
Indirizzo					VIALE GIUSEPPE VERDI piano: 4 interno: 14 scala: B edificio: B;							
Annotazioni					di immobile: giusta sent n.102/98 c.t.p.di salerno							

INTESTATO

N.	DATI ANAGRAFICI	CODICE FISCALE	DIRITTI E ONERI REALI
1	COMUNE MONTECORVINO PUGLIANO con sede in MONTECORVINO PUGLIANO	00555180652*	(1) Proprieta' per 1/1
DATI DERIVANTI DA			
SENTENZA (ATTO DELL'AUTORITA' GIUDIZIARIA) del 18/07/2008 Trascrizione in atti dal 05/02/2016 Repertorio n.: 1104 Rogante: TRIBUNALE DI SALERNO Sede: SALERNO Registrazione: Sede: SENTENZA DI CONFISCA BENI (n. 3591.2/2016)			

Mappali Terreni Correlati

Codice Comune F480 - Sezione - Foglio 12 - Particella 1002

Unità immobiliari n. 1

Visura telematica esente per fini istituzionali

* Codice Fiscale Validato in Anagrafe Tributaria

LOTTO 21

MODULARIO
F. rig. rend. 497



MINISTERO DELLE FINANZE
DIPARTIMENTO DEL TERRITORIO

CATASTO EDILIZIO URBANO (RDL 13-4-1939, n. 652)

MOD. **BN** (CEU)

LIRE
500

Planimetria di u.i.u. in Comune di MONTECORVINO PUGLIANO via SS 18 LOCALITA' PAGLIARONE civ.

PIANTA PIANO QUARTO
Interno n. 14 SCALA "B"

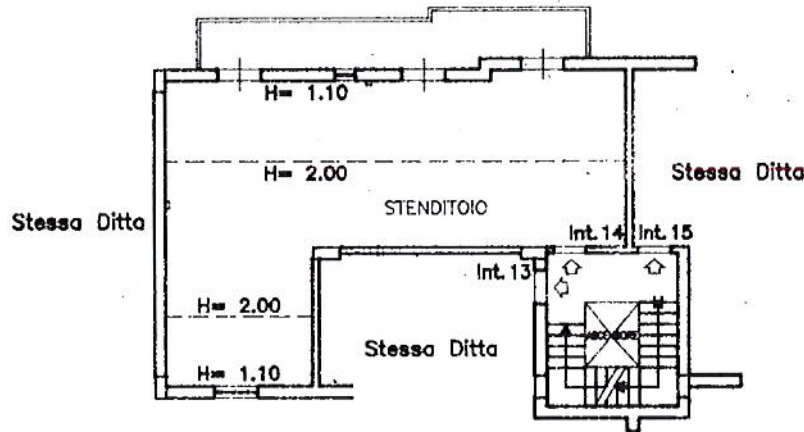

LOTTO 21



ORIENTAMENTO

SCALA DI 1:...

Catasto dei Fabbricati - Situazione al 29/04/2021 - Comune di MONTECORVINO PUGLIANO (F480) - < Foglio: 12 - Particella: 1002 - Subalterno: 119 >
VIA GIUSEPPE VERDI piano: 4 interno: 14 scala: B edificio: B;

Ultima planimetria in atti
Dichiarazione di N.C.
Denuncia di variazione

Compilata dal **l' INGEGNERE**
VITIELLO ANTONIO
titolo cognome e nome
dell'ingegnere

RISERVATO ALL'UFFICIO

Data presentazione: 12/04/1996 - Data: 29/04/2021 - n: T71448 - Richiedente: PTONLL64T14F481W

Totale schede formate all'acquisizione: A4 (210x297) - Formato stampa richiesto: A4 (210x297)

F. 12
n. 1002 sub 119

della provincia di **NAPOLI** n. **3926**
data Firma



Visura per immobile

Situazione degli atti informatizzati al 29/04/2021

Data: 29/04/2021 - Ora: 09.55.01 Fine

Visura n.: T72909 Pag: 1

Dati della richiesta	Comune di MONTECORVINO PUGLIANO (Codice: F480)
	Provincia di SALERNO
Catasto Fabbricati	Foglio: 12 Particella: 1002 Sub.: 120

Unità immobiliare

N.	DATI IDENTIFICATIVI				DATI DI CLASSAMENTO							DATI DERIVANTI DA
	Sezione Urbana	Foglio	Particella	Sub	Zona Cens.	Micro Zona	Categoria	Classe	Consistenza	Superficie Catastale	Rendita	
1		12	1002	120			C/2	2	97 m ²	Totale: 113 m ²	Euro 150,29	VARIAZIONE TOPONOMASTICA del 20/01/2016 protocollo n. SA0013142 in atti dal 20/01/2016 VARIAZIONE DI TOPONOMASTICA- VARIAZIONE TOPONOMASTICA D'UFFICIO (n. 3943.1/2016)
Indirizzo					VIALE GIUSEPPE VERDI piano: 4 interno: 15 scala: B edificio: B;							
Annotazioni					di immobile: giusta sent n.102/98 c.t.p.di salerno							

INTESTATO

N.	DATI ANAGRAFICI	CODICE FISCALE	DIRITTI E ONERI REALI
1	COMUNE MONTECORVINO PUGLIANO con sede in MONTECORVINO PUGLIANO	00555180652*	(1) Proprieta' per 1/1
DATI DERIVANTI DA			
SENTENZA (ATTO DELL'AUTORITA' GIUDIZIARIA) del 18/07/2008 Trascrizione in atti dal 05/02/2016 Repertorio n.: 1104 Rogante: TRIBUNALE DI SALERNO Sede: SALERNO Registrazione: Sede: SENTENZA DI CONFISCA BENI (n. 3591.2/2016)			

Mappali Terreni Correlati

Codice Comune F480 - Sezione - Foglio 12 - Particella 1002

Unità immobiliari n. 1

Visura telematica esente per fini istituzionali

* Codice Fiscale Validato in Anagrafe Tributaria

LOTTO 27

MODULARIO
F. rig. rend. 497



MINISTERO DELLE FINANZE
DIPARTIMENTO DEL TERRITORIO

CATASTO EDILIZIO URBANO (RDL 13-4-1939, n. 652)

MOD. **BN** (CEU)

LIRE
500

Planimetria di u.i.u. in Comune di MONTECORVINO PUGLIANO via S.S. 18 LOCALITA' PAGLIARONE civ. 120

PIANTA PIANO QUARTO
Interno n. 15 SCALA "B"

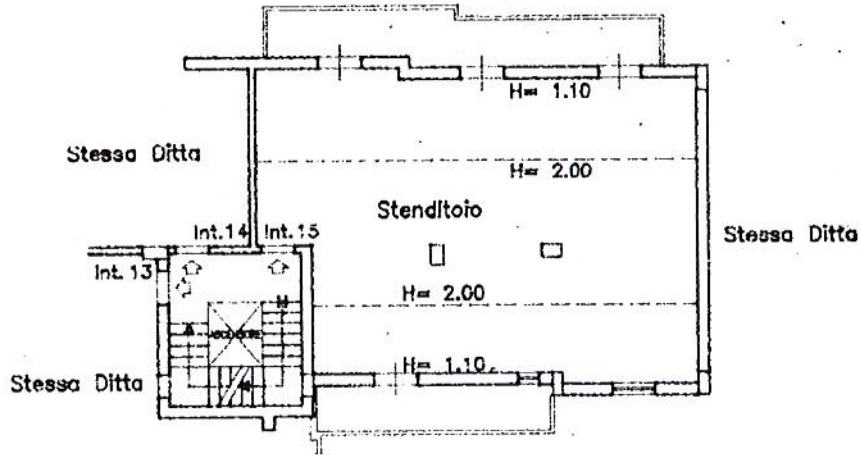

LOTTO 22



ORIENTAMENTO



SCALA DI 1:200

Catasto dei Fabbricati - Situazione al 29/04/2021 - Comune di MONTECORVINO PUGLIANO (F480) - < Foglio: 12 - Particella: 1002 - Subalterno: 120 >
VIA GIUSEPPE VERDI piano: 4 interno: 15 scala: B edificio: B;

Dichiarazione di N.C.
Denuncia di variazione
Ultima planimetria in atti

Compilata dal **INGEGNERE**
VITIELLO ANTONIO



RISERVATO ALL'UFFICIO

Data presentazione: 12/04/1996 - Data: 29/04/2021 - n. T72738 - Richiedente: PTONLL64T14F481W

Totale schede formate di acquisizione: A4 (210x297) - Formato stampa richiesto: A4 (210x297)

F. 12 n. 1002 sub 120

della provincia di **NAPOLI** n. 3926
data Firma

Visura per immobile

Situazione degli atti informatizzati al 29/04/2021

Data: 29/04/2021 - Ora: 10.19.16 Fine

Visura n.: T92388 Pag: 1

Dati della richiesta	Comune di MONTECORVINO PUGLIANO (Codice: F480)
	Provincia di SALERNO
Catasto Fabbricati	Foglio: 12 Particella: 1002 Sub.: 312

Unità immobiliare

N.	DATI IDENTIFICATIVI				DATI DI CLASSAMENTO							DATI DERIVANTI DA
	Sezione Urbana	Foglio	Particella	Sub	Zona Cens.	Micro Zona	Categoria	Classe	Consistenza	Superficie Catastale	Rendita	
1		12	1002	312			C/2	2	78 m ²	Totale: 90 m ²	Euro 120,85	VARIAZIONE del 24/02/2016 protocollo n. SA0051142 in atti dal 24/02/2016 AGGIORNAMENTO PLANIMETRICO (n. 19935.1/2016)
Indirizzo					VIALE GIUSEPPE VERDI piano: 4 interno: 13 scala: A edificio: D;							
Annotazioni					di stadio: correzione su dati identificativi e metrici del protocollo n.sa0013297/2016;di immobile: giusta sent n.102/98 del c.t.p di salerno							

INTESTATO

N.	DATI ANAGRAFICI	CODICE FISCALE	DIRITTI E ONERI REALI
1	COMUNE MONTECORVINO PUGLIANO con sede in MONTECORVINO PUGLIANO	00555180652*	(1) Proprietà per 1/1
DATI DERIVANTI DA			
SENTENZA (ATTO DELL'AUTORITA' GIUDIZIARIA) del 18/07/2008 Trascrizione in atti dal 05/02/2016 Repertorio n.: 1104 Rogante: TRIBUNALE DI SALERNO Sede: SALERNO Registrazione: Sede: SENTENZA DI CONFISCA BENI (n. 3591.2/2016)			

Mappali Terreni Correlati

Codice Comune F480 - Sezione - Foglio 12 - Particella 1002

Unità immobiliari n. 1

Visura telematica esente per fini istituzionali

* Codice Fiscale Validato in Anagrafe Tributaria

LOTTO 23

MODULARIO
F. rig. rend. 497



MINISTERO DELLE FINANZE
DIPARTIMENTO DEL TERRITORIO

CATASTO EDILIZIO URBANO (RDL 13-4-1939, n. 652)

MOD. BN (CE)

LIRE
500

Planimetria di u.i.u. in Comune di MONTECORVINO PUGLIANO via S.S.18 - LOCALITA' PAGLIARONE civ. 1

PIANTA PIANO QUARTO
Interno n. 13 SCALA "A"

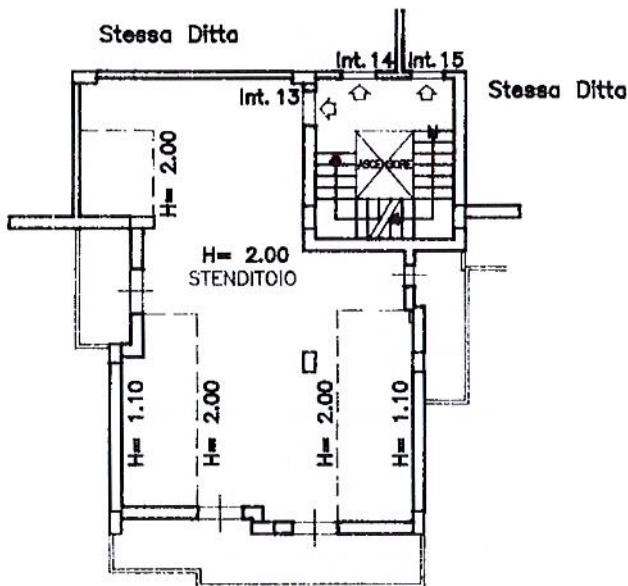

LOTTO 23
01107



ORIENTAMENTO



SCALA DI L.

Dichiarazione di N.C.
Ultima planimetria in atto

Compilata dal **P. INGEGNERE**
VITIELLO ANTONIO
(Titolo, cognome e nome)

RISERVATO ALL'UFFICIO

Data presentazione: 12/04/1996 - Data: 29/04/2021 - n. T92191 - Richiedente: PTONLL64T14F481W
Totale schede: 1 - Formato di acquisizione: A4(210x297) - Formato stampa richiesta: A4(210x297)
n. 1002 sub 3.12 della provincia di NAPOLI n. 3928

Catasto dei fabbricati - Situazione al 29/04/2021 - Comune di MONTECORVINO PUGLIANO (F480) - < Foglio: 12 - Particella: 1002 - Subalterno: 312 >
M/A: CIIISEDDF VEDDI piano: 4 interno: 13 scala: A edificio: D.

Visura per immobile

Situazione degli atti informatizzati al 29/04/2021

Data: 29/04/2021 - Ora: 10.20.50 Fine

Visura n.: T93596 Pag: 1

Dati della richiesta	Comune di MONTECORVINO PUGLIANO (Codice: F480)
	Provincia di SALERNO
Catasto Fabbricati	Foglio: 12 Particella: 1002 Sub.: 313

Unità immobiliare

N.	DATI IDENTIFICATIVI				DATI DI CLASSAMENTO							DATI DERIVANTI DA
	Sezione Urbana	Foglio	Particella	Sub	Zona Cens.	Micro Zona	Categoria	Classe	Consistenza	Superficie Catastale	Rendita	
1		12	1002	313			C/2	2	76 m ²	Totale: 87 m ²	Euro 117,75	VARIAZIONE del 24/02/2016 protocollo n. SA0051149 in atti dal 24/02/2016 AGGIORNAMENTO PLANIMETRICO (n. 19937.1/2016)
Indirizzo					VIALE GIUSEPPE VERDI piano: 4 interno: 14 scala: A;							
Annotazioni					di stadio: correzione su dati identificativi e metrici del protocollo n.sa0013298/2016;di immobile: giusta sent n.102/98 del c.t.p. di salerno							

INTESTATO

N.	DATI ANAGRAFICI	CODICE FISCALE	DIRITTI E ONERI REALI
1	COMUNE MONTECORVINO PUGLIANO con sede in MONTECORVINO PUGLIANO	00555180652*	(1) Proprieta' per 1/1
DATI DERIVANTI DA			
SENTENZA (ATTO DELL'AUTORITA' GIUDIZIARIA) del 18/07/2008 Trascrizione in atti dal 05/02/2016 Repertorio n.: 1104 Rogante: TRIBUNALE DI SALERNO Sede: SALERNO Registrazione: Sede: SENTENZA DI CONFISCA BENI (n. 3591.2/2016)			

Mappali Terreni Correlati

Codice Comune F480 - Sezione - Foglio 12 - Particella 1002

Unità immobiliari n. 1

Visura telematica esente per fini istituzionali

* Codice Fiscale Validato in Anagrafe Tributaria

LOTTO 24

MODULARIO
F ig r e n a 497



MINISTERO DELLE FINANZE
DIPARTIMENTO DEL TERRITORIO

MOD. BN (CEU)

CATASTO EDILIZIO URBANO (RDL 13-4-1939, n. 652)

LIRE
500

Planimetria di u.i.u. in Comune di MONTECORVINO PUGLIANO via S.S.18 - LOCALITA' PAGLIARONE civ.

PIANTA PIANO QUARTO
Interno n. 14 SCALA "A"

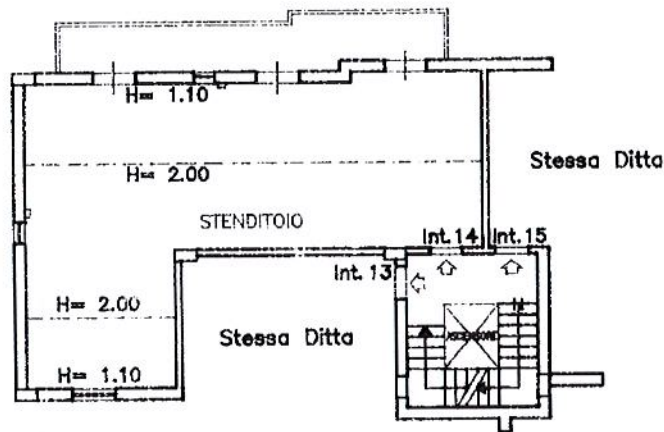

LOTTO 24



ORIENTAMENTO

SCALA DI 1:100

Catasto dei fabbricati - Situazione al 29/04/2021 - Comune di MONTECORVINO PUGLIANO (F480) - < Foglio: 12 - Particella: 1002 - Subalterno: 313 >
VIA GIUSEPPE VERDI piano: 4 interno: 14 scala: A;

Ultima planimetria in atti
Dichiarazione di N.C.
Denuncia di variazione

Compilata da: **INGEGNERE VITIELLO ANTONIO**
Incaricato di ufficio
della provincia di **NAPOLI**
data Firma

RISERVATO ALL'UFFICIO

Data presentazione: 12/04/1996 - Data: 29/04/2021 - n. T93433 - Richiedente: PTONLL64T14F481W
Totale schede: 12 - Formato di acquisizione: A4(210x297) - Formato stampa richiesto: A4(210x297)
n. 1002 sub. 313

Visura per immobile

Situazione degli atti informatizzati al 29/04/2021

Data: 29/04/2021 - Ora: 10.22.25 Fine

Visura n.: T94983 Pag: 1

Dati della richiesta	Comune di MONTECORVINO PUGLIANO (Codice: F480)
	Provincia di SALERNO
Catasto Fabbricati	Foglio: 12 Particella: 1002 Sub.: 314

Unità immobiliare

N.	DATI IDENTIFICATIVI				DATI DI CLASSAMENTO							DATI DERIVANTI DA
	Sezione Urbana	Foglio	Particella	Sub	Zona Cens.	Micro Zona	Categoria	Classe	Consistenza	Superficie Catastale	Rendita	
1		12	1002	314			C/2	2	98 m ²	Totale: 50 m ²	Euro 151,84	VARIAZIONE TOPONOMASTICA del 20/01/2016 protocollo n. SA0013299 in atti dal 20/01/2016 VARIAZIONE DI TOPONOMASTICA- VARIAZIONE TOPONOMASTICA D'UFFICIO (n. 4099.1/2016)
Indirizzo					VIALE GIUSEPPE VERDI piano: 4 interno: 15 scala: A;							
Annotazioni					di immobile: sent n.102/98 c.t.p. di salerno							

INTESTATO

N.	DATI ANAGRAFICI	CODICE FISCALE	DIRITTI E ONERI REALI
1	COMUNE MONTECORVINO PUGLIANO con sede in MONTECORVINO PUGLIANO	00555180652*	(1) Proprieta' per 1/1
DATI DERIVANTI DA		SENTENZA (ATTO DELL'AUTORITA' GIUDIZIARIA) del 18/07/2008 Trascrizione in atti dal 05/02/2016 Repertorio n.: 1104 Rogante: TRIBUNALE DI SALERNO Sede: SALERNO Registrazione: Sede: SENTENZA DI CONFISCA BENI (n. 3591.2/2016)	

Mappali Terreni Correlati

Codice Comune F480 - Sezione - Foglio 12 - Particella 1002

Unità immobiliari n. 1

Visura telematica esente per fini istituzionali

* Codice Fiscale Validato in Anagrafe Tributaria

LOTTO 25

MODULARIO
F. sig. rend. 497



MINISTERO DELLE FINANZE
DIPARTIMENTO DEL TERRITORIO
CATASTO EDILIZIO URBANO (RDL 13-4-1939, n. 652)

MOD. BN (CEU)

LIRE
500

Planimetria di u.i.u. in Comune di MONTECORVINO PUGLIANO via S.S. 18 - LOCALITA' PAGLIARONE civ.

PIANTA PIANO QUARTO
Interno n. 15 SCALA "A"

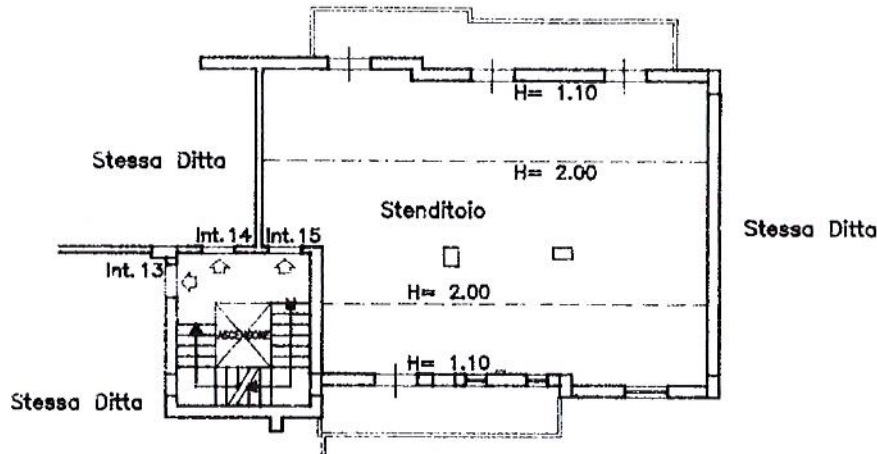

LOTTO 25



ORIENTAMENTO



SCALA DI L.

Dichiarazione di N.C.
Ultima planimetria in atti

Compilata dal INGEGNERE
VITIELLO ANTONIO



RISERVATO ALL'UFFICIO

Data presentazione: 12/04/1996 - Data: 29/04/2021 - n. T94772 - Richiedente: PTONLL64T14F481W
Totale schede: 1 - Formato di acquisizione: A4(210x297) - Formato stampa richiesto: A4(210x297)

n. 1002 sub 314

della provincia di NAPOLI n. 3926
data Firma

Catasto dei Fabbricati - Situazione al 29/04/2021 - Comune di MONTECORVINO PUGLIANO (F480) - < Foglio: 12 - Particella: 1002 - Subalterno: 314 >
VIAGGE GIUSEPPE VERDI piano: 4 interno: 15 scala: A;

Visura per immobile

Situazione degli atti informatizzati al 29/04/2021

Dati della richiesta	Comune di MONTECORVINO PUGLIANO (Codice: F480)
	Provincia di SALERNO
Catasto Fabbricati	Foglio: 12 Particella: 1001 Sub.: 276

Unità immobiliare

N.	DATI IDENTIFICATIVI				DATI DI CLASSAMENTO							DATI DERIVANTI DA	
	Sezione Urbana	Foglio	Particella	Sub	Zona Cens.	Micro Zona	Categoria	Classe	Consistenza	Superficie Catastale	Rendita		
1		12	1001	276			A/3	1	3,5 vani	Totale: 66 m ² Totale escluse aree scoperte**: 61 m ²	Euro 244,03	VARIAZIONE TOPONOMASTICA del 19/01/2016 protocollo n. SA0011835 in atti dal 19/01/2016 VARIAZIONE DI TOPONOMASTICA- VARIAZIONE TOPONOMASTICA D'UFFICIO (n. 3481.1/2016)	
Indirizzo					VIALE GIUSEPPE VERDI n. 50/C piano: 5 scala: A edificio: C;								
					effettuata con prot. n. SA0263362/2008 del 10/06/08								
Notifica					Partita					Mod.58			
Annotazioni					classamento e/o rendita rettificati con procedura di classamento automatico (D.M. 701/94)								

INTESTATO

N.	DATI ANAGRAFICI	CODICE FISCALE	DIRITTI E ONERI REALI
1	COMUNE MONTECORVINO PUGLIANO con sede in MONTECORVINO PUGLIANO	00555180652*	(1) Proprietà per 1/1
DATI DERIVANTI DA			
SENTENZA (ATTO DELL'AUTORITA' GIUDIZIARIA) del 18/07/2008 Trascrizione in atti dal 05/02/2016 Repertorio n.: 1104 Rogante: TRIBUNALE DI SALERNO Sede: SALERNO Registrazione: Sede: SENTENZA DI CONFISCA BENI (n. 3591.3/2016)			

Mappali Terreni Correlati

Codice Comune F480 - Sezione - Foglio 12 - Particella 1001

Unità immobiliari n. 1

LOTTO 26

Visura telematica esente per fini istituzionali

* Codice Fiscale Validato in Anagrafe Tributaria

** Si intendono escluse le "superfici di balconi, terrazzi e aree scoperte pertinenziali e accessorie, comunicanti o non comunicanti" (cfr. Provvedimento del Direttore dell'Agenzia delle Entrate 29 marzo 2013).

**Agenzia del Territorio
CATASTO FABBRICATI
Ufficio Provinciale di
Salerno**

Dichiarazione protocollo n. SA0397253 del 05/12/2006

Planimetria di u.i.u. in Comune di Montecorvino Pugliano

S.s.18 Pagliarone

civ. 50/C

Identificativi Catastali:

Sezione:
Foglio: 12
Particella: 1001
Subalterno: 276

Compilata da:
Fusco Gianvito

Iscritto all'albo:
Geometri

Prov. Salerno

N. 2446

Scheda n. 1

Scala 1:200

PIANTA QUARTO PIANO
SCALA C PALAZZINA C

STRADA DI P.R.G.

CORTILE

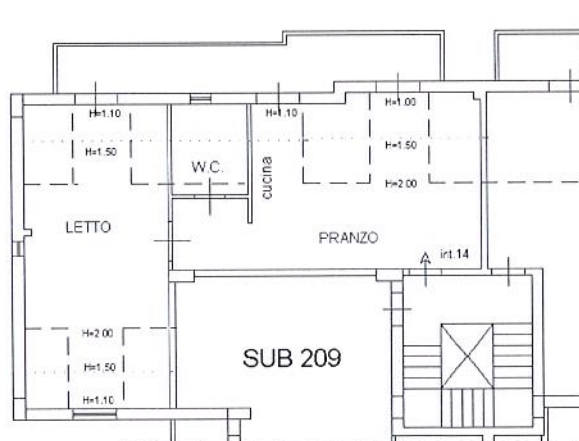

SUB 211

SUB 209

LOTTO 26
92 01107



Ultima planimetria in atti

Data: 29/04/2021 - n. T77767 - Richiedente: PTONLL64T14F481W

Totale schede: 1 - Formato di acquisizione: A4(210x297) - Formato stampa richiesto: A4(210x297)

Catasto dei Fabbricati - Situazione al 29/04/2021 - Comune di MONTECORVINO PUGLIANO (F480) - < Foglio: 12 - Particella: 1001 - Subalterno: 276 >
VIALE GIUSEPPE VERDI n. 50/C piano: 5 scala: A edificio: C;

Visura per immobile

Situazione degli atti informatizzati al 29/04/2021

Data: 29/04/2021 - Ora: 09.35.35 Fine

Visura n.: T58090 Pag: 1

Dati della richiesta	Comune di MONTECORVINO PUGLIANO (Codice: F480)
	Provincia di SALERNO
Catasto Fabbricati	Foglio: 12 Particella: 1001 Sub.: 277

Unità immobiliare

N.	DATI IDENTIFICATIVI				DATI DI CLASSAMENTO							DATI DERIVANTI DA
	Sezione Urbana	Foglio	Particella	Sub	Zona Cens.	Micro Zona	Categoria	Classe	Consistenza	Superficie Catastale	Rendita	
1		12	1001	277			A/3	1	3,5 vani	Totale: 76 m ² Totale escluse aree scoperte**: 71 m ²	Euro 244,03	VARIAZIONE TOPONOMASTICA del 19/01/2016 protocollo n. SA0011836 in atti dal 19/01/2016 VARIAZIONE DI TOPONOMASTICA- VARIAZIONE TOPONOMASTICA D'UFFICIO (n. 3482.1/2016)
Indirizzo		VIALE GIUSEPPE VERDI n. 50/C piano: 5 scala: C edificio: B;										
		effettuata con prot. n. SA0263362/2008 del 10/06/08										
Notifica									Partita	-	Mod.58	-
Annotazioni		classamento e/o rendita rettificati con procedura di classamento automatico (D.M. 701/94)										

INTESTATO

N.	DATI ANAGRAFICI	CODICE FISCALE	DIRITTI E ONERI REALI
1	COMUNE MONTECORVINO PUGLIANO con sede in MONTECORVINO PUGLIANO	00555180652*	(1) Proprietà per 1/1
DATI DERIVANTI DA		SENTENZA (ATTO DELL'AUTORITA' GIUDIZIARIA) del 18/07/2008 Trascrizione in atti dal 05/02/2016 Repertorio n.: 1104 Rogante: TRIBUNALE DI SALERNO Sede: SALERNO	
		Registrazione: Sede: SENTENZA DI CONFISCA BENI (n. 3591.3/2016)	

Mappali Terreni Correlati

Codice Comune F480 - Sezione - Foglio 12 - Particella 1001

Unità immobiliari n. 1

LOTTO 27

Visura telematica esente per fini istituzionali

* Codice Fiscale Validato in Anagrafe Tributaria

** Si intendono escluse le "superfici di balconi, terrazzi e aree scoperte pertinenziali e accessorie, comunicanti o non comunicanti" (cfr. Provvedimento del Direttore dell'Agenzia delle Entrate 29 marzo 2013).

**Agenzia del Territorio
CATASTO FABBRICATI
Ufficio Provinciale di
Salerno**

Dichiarazione protocollo n. SA0228186 del 16/03/2007

Planimetria di u.i.u. in Comune di Montecorvino Pugliano

S.s.18 Pagliarone

civ. 50/C

Identificativi Catastali:

Sezione:
Foglio: 12
Particella: 1001
Subalterno: 277

Compilata da:
Fusco Gianvito

Iscritto all'albo:
Geometri

Prov. Salerno

N. 2446

Scheda n. 1

Scala 1:200

Piano Quarto

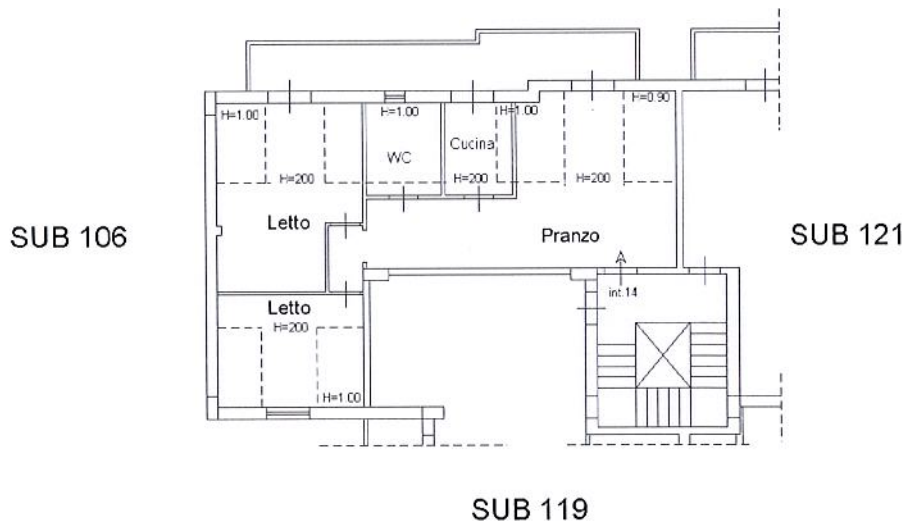

LOTTO 27
01107

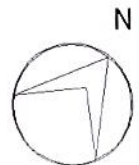

Ultima planimetria in atti

Data: 29/04/2021 - n. T57908 - Richiedente: PTONLL64T14F481W

Totale schede: 1 - Formato di acquisizione: A4(210x297) - Formato stampa richiesto: A4(210x297)

Catasto dei Fabbricati - Situazione al 29/04/2021 - Comune di MONTECORVINO PUGLIANO (F480) - < Foglio: 12 - Particella: 1001 - Subalterno: 277 >
VIALE GIUSEPPE VERDI n. 50/C piano: 5 scala: C edificio: B;

Visura per immobile

Situazione degli atti informatizzati al 29/04/2021

Data: 29/04/2021 - Ora: 09.37.59 Fine

Visura n.: T59991 Pag: 1

Dati della richiesta	Comune di MONTECORVINO PUGLIANO (Codice: F480)
	Provincia di SALERNO
Catasto Fabbricati	Foglio: 12 Particella: 1001 Sub.: 279

Unità immobiliare

N.	DATI IDENTIFICATIVI				DATI DI CLASSAMENTO							DATI DERIVANTI DA
	Sezione Urbana	Foglio	Particella	Sub	Zona Cens.	Micro Zona	Categoria	Classe	Consistenza	Superficie Catastale	Rendita	
1		12	1001	279			A/3	1	4 vani	Totale: 80 m ² Totale escluse aree scoperte **: 73 m ²	Euro 278,89	VARIAZIONE TOPONOMASTICA del 19/01/2016 protocollo n. SA0011838 in atti dal 19/01/2016 VARIAZIONE DI TOPONOMASTICA- VARIAZIONE TOPONOMASTICA D'UFFICIO (n. 3484.1/2016)
Indirizzo		VIALE GIUSEPPE VERDI n. 50/C piano: 5 scala: C edificio: B;										
		effettuata con prot. n. SA0263362/2008 del 10/06/08										
Notifica				Partita				Mod.58				
Annotazioni		classamento e/o rendita rettificati con procedura di classamento automatico (D.M. 701/94)										

INTESTATO

N.	DATI ANAGRAFICI	CODICE FISCALE	DIRITTI E ONERI REALI
1	COMUNE MONTECORVINO PUGLIANO con sede in MONTECORVINO PUGLIANO	00555180652*	(1) Proprieta' per 1/1
DATI DERIVANTI DA		SENTENZA (ATTO DELL'AUTORITA' GIUDIZIARIA) del 18/07/2008 Trascrizione in atti dal 05/02/2016 Repertorio n.: 1104 Rogante: TRIBUNALE DI SALERNO Sede: SALERNO Registrazione: Sede: SENTENZA DI CONFISCA BENI (n. 3591.3/2016)	

Mappali Terreni Correlati

Codice Comune F480 - Sezione - Foglio 12 - Particella 1001

Unità immobiliari n. 1

LOTTO 28

Visura telematica esente per fini istituzionali

* Codice Fiscale Validato in Anagrafe Tributaria

** Si intendono escluse le "superfici di balconi, terrazzi e aree scoperte pertinenziali e accessorie, comunicanti o non comunicanti" (cfr. Provvedimento del Direttore dell'Agenzia delle Entrate 29 marzo 2013).

**Agenzia del Territorio
CATASTO FABBRICATI
Ufficio Provinciale di
Salerno**

Dichiarazione protocollo n. SA0302960 del 10/05/2007

Planimetria di u.i.u. in Comune di Montecorvino Pugliano

S.s.18 Pagliarone

civ. 50/C

Identificativi Catastali:

Sezione:

Foglio: 12

Particella: 1001

Subalterno: 279

Compilata da:
Fusco Gianvito

Iscritto all'albo:
Geometri

Prov. Salerno

N. 2446

Scheda n. 1

Scala 1:200

Piano Quinto

SUB 120

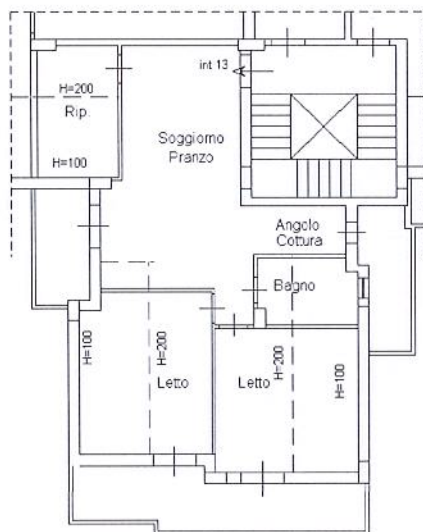

SUB 121

LOTTO 28

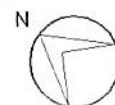

Ultima planimetria in atti

Data: 29/04/2021 - n. T59683 - Richiedente: PTONLL64T14F481W

Totale schede: 1 - Formato di acquisizione: A4(210x297) - Formato stampa richiesto: A4(210x297)

Catasto dei Fabbricati - Situazione al 29/04/2021 - Comune di MONTECORVINO PUGLIANO (F480) - < Foglio: 12 - Particella: 1001 - Subalterno: 279 >
VIALE GIUSEPPE VERDI n. 50/C piano: 5 scala: C edificio: B;

Visura per immobile

Situazione degli atti informatizzati al 29/04/2021

Data: 29/04/2021 - Ora: 09.59.05 Fine

Visura n.: T76129 Pag: 1

Dati della richiesta	Comune di MONTECORVINO PUGLIANO (Codice: F480)
	Provincia di SALERNO
Catasto Fabbricati	Foglio: 12 Particella: 1002 Sub.: 429

Unità immobiliare

N.	DATI IDENTIFICATIVI				DATI DI CLASSAMENTO							DATI DERIVANTI DA
	Sezione Urbana	Foglio	Particella	Sub	Zona Cens.	Micro Zona	Categoria	Classe	Consistenza	Superficie Catastale	Rendita	
1		12	1002	429			A/3	1	4,5 vani	Totale: 93 m ² Totale escluse aree scoperte**: 86 m ²	Euro 313,75	VARIAZIONE TOPONOMASTICA del 21/01/2016 protocollo n. SA0015190 in atti dal 21/01/2016 VARIAZIONE DI TOPONOMASTICA- VARIAZIONE TOPONOMASTICA D'UFFICIO (n. 4915.1/2016)
Indirizzo		VIALE GIUSEPPE VERDI n. 50/C piano: 5 scala: D edificio: B; effettuata con prot. n. SA0263362/2008 del 10/06/08										
Notifica				Partita				Mod.58				
Annotazioni		classamento e/o rendita rettificati con procedura di classamento automatico (D.M. 701/94)										

INTESTATO

N.	DATI ANAGRAFICI	CODICE FISCALE	DIRITTI E ONERI REALI
1	COMUNE MONTECORVINO PUGLIANO con sede in MONTECORVINO PUGLIANO	00555180652*	(1) Proprieta' per 1/1
DATI DERIVANTI DA		SENTENZA (ATTO DELL'AUTORITA' GIUDIZIARIA) del 18/07/2008 Trascrizione in atti dal 05/02/2016 Repertorio n.: 1104 Rogante: TRIBUNALE DI SALERNO Sede: SALERNO Registrazione: Sede: SENTENZA DI CONFISCA BENI (n. 3591.3/2016)	

Mappali Terreni Correlati

Codice Comune F480 - Sezione - Foglio 12 - Particella 1002

Unità immobiliari n. 1

LOTTO 29

Visura telematica esente per fini istituzionali

* Codice Fiscale Validato in Anagrafe Tributaria

** Si intendono escluse le "superfici di balconi, terrazzi e aree scoperte pertinenziali e accessorie, comunicanti o non comunicanti"
(cfr. Provvedimento del Direttore dell'Agenzia delle Entrate 29 marzo 2013).

**Agenzia del Territorio
CATASTO FABBRICATI
Ufficio Provinciale di
Salerno**

Dichiarazione protocollo n. SA0348192 del 08/06/2007

Planimetria di u.i.u. in Comune di Montecorvino Pugliano

S.s.18 Pagliarone

civ. 50/C

Identificativi Catastali:

Sezione:

Foglio: 12

Particella: 1002

Subalterno: 429

Compilata da:
Fusco Gianvito

Iscritto all'albo:
Geometri

Prov. Salerno

N. 2446

Scheda n. 1

Scala 1:200

Piano Quarto

SCALA B PALAZZINA D

Strada Privata

SUB 149

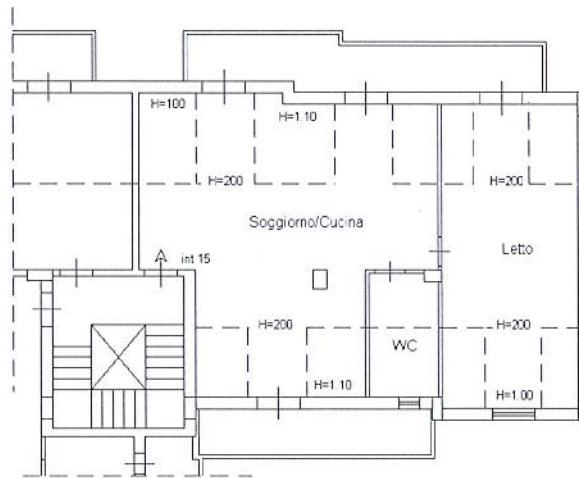

Strada Privata

SUB 148

LOTTO 29

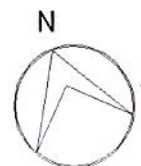

Ultima planimetria in atti

Data: 29/04/2021 - n. T75973 - Richiedente: PTONLL64T14F481W

Totale schede: 1 - Formato di acquisizione: A4(210x297) - Formato stampa richiesto: A4(210x297)

Catasto dei Fabbricati - Situazione al 29/04/2021 - Comune di MONTECORVINO PUGLIANO (F480) - < Foglio: 12 - Particella: 1002 - Subalterno: 429 >
VIALE GIUSEPPE VERDI n. 50/C piano: 5 scala: D edificio: B;

Visura per immobile

Situazione degli atti informatizzati al 29/04/2021

Data: 29/04/2021 - Ora: 10.03.09 Fine

Visura n.: T79438 Pag: 1

Dati della richiesta	Comune di MONTECORVINO PUGLIANO (Codice: F480)
	Provincia di SALERNO
Catasto Fabbricati	Foglio: 12 Particella: 1001 Sub.: 272

Unità immobiliare

N.	DATI IDENTIFICATIVI				DATI DI CLASSAMENTO							DATI DERIVANTI DA
	Sezione Urbana	Foglio	Particella	Sub	Zona Cens.	Micro Zona	Categoria	Classe	Consistenza	Superficie Catastale	Rendita	
1		12	1001	272			A/2	4	3,5 vani	Totale: 61 m ² Totale escluse aree scoperte **: 56 m ²	Euro 189,80	VARIAZIONE TOPONOMASTICA del 22/01/2016 protocollo n. SA0015703 in atti dal 22/01/2016 VARIAZIONE DI TOPONOMASTICA- VARIAZIONE TOPONOMASTICA D'UFFICIO (n. 5164.1/2016)
Indirizzo					VIA ANTONIO VIVALDI n. 50/C piano: 4;							
Annotazioni					Classamento e rendita validati (D.M. 701/94)							

INTESTATO

N.	DATI ANAGRAFICI	CODICE FISCALE	DIRITTI E ONERI REALI
1	COMUNE MONTECORVINO PUGLIANO con sede in MONTECORVINO PUGLIANO	00555180652*	(1) Proprieta' per 1/1
DATI DERIVANTI DA			
SENTENZA (ATTO DELL'AUTORITA' GIUDIZIARIA) del 18/07/2008 Trascrizione in atti dal 05/02/2016 Repertorio n.: 1104 Rogante: TRIBUNALE DI SALERNO Sede: SALERNO Registrazione: Sede: SENTENZA DI CONFISCA BENI (n. 3591.2/2016)			

Mappali Terreni Correlati

Codice Comune F480 - Sezione - Foglio 12 - Particella 1001

Unità immobiliari n. 1

LOTTO 30

Visura telematica esente per fini istituzionali

* Codice Fiscale Validato in Anagrafe Tributaria

** Si intendono escluse le "superfici di balconi, terrazzi e aree scoperte pertinenziali e accessorie, comunicanti o non comunicanti"
(cfr. Provvedimento del Direttore dell'Agenzia delle Entrate 29 marzo 2013).

Agenzia del Territorio
CATASTO FABBRICATI
Ufficio Provinciale di
Salerno

Dichiarazione protocollo n. SA0163029 del 05/05/2004

Planimetria di u.i.u. in Comune di Montecorvino Pugliano

Ss18 Pagliarone

civ. 50/C

Identificativi Catastali:

Sezione:

Foglio: 12

Particella: 1001

Subalterno: 272

Compilata da:
Fusco Gianvito

Iscritto all'albo:
Geometri

Prov. Salerno

N. 2446

Scheda n. 1

Scala 1:200

PIANTA QUARTO PIANO
SCALA B PALAZZINA C

Sub 211

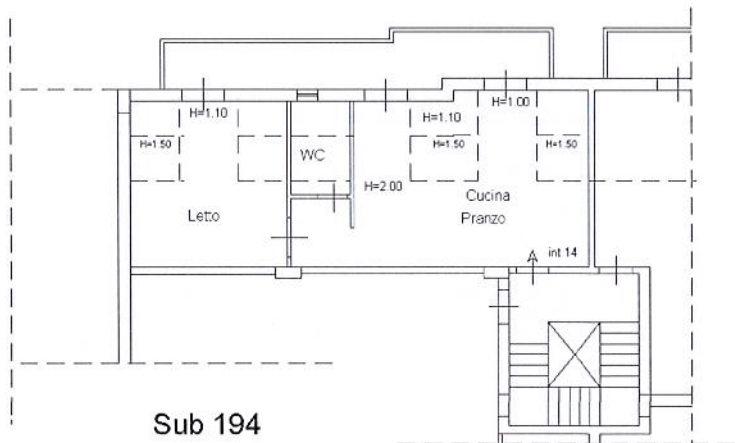

Sub 196

Sub 194

LOTTO 30



Ultima planimetria in atti

Data: 29/04/2021 - n. T79283 - Richiedente: PTONLL64T14F481W

Totale schede: 1 - Formato di acquisizione: A4(210x297) - Formato stampa richiesto: A4(210x297)

Catasto dei Fabbricati - Situazione al 29/04/2021 - Comune di MONTECORVINO PUGLIANO (F480) - < Foglio: 12 - Particella: 1001 - Subalterno: 272 >
VIA ANTONIO VIVALDI n. 50/C piano: 4;

Visura per immobile

Situazione degli atti informatizzati al 29/04/2021

Data: 29/04/2021 - Ora: 10.06.37 Fine

Visura n.: T82254 Pag: 1

Dati della richiesta	Comune di MONTECORVINO PUGLIANO (Codice: F480)
	Provincia di SALERNO
Catasto Fabbricati	Foglio: 12 Particella: 1001 Sub.: 273

Unità immobiliare

N.	DATI IDENTIFICATIVI				DATI DI CLASSAMENTO							DATI DERIVANTI DA
	Sezione Urbana	Foglio	Particella	Sub	Zona Cens.	Micro Zona	Categoria	Classe	Consistenza	Superficie Catastale	Rendita	
1		12	1001	273			A/2	4	5 vani	Totale: 95 m ² Totale escluse aree scoperte **: 87 m ²	Euro 271,14	VARIAZIONE TOPONOMASTICA del 22/01/2016 protocollo n. SA0015704 in atti dal 22/01/2016 VARIAZIONE DI TOPONOMASTICA- VARIAZIONE TOPONOMASTICA D'UFFICIO (n. 5165.1/2016)
Indirizzo					VIA ANTONIO VIVALDI n. 50/C piano: 4;							
Annotazioni					Classamento e rendita validati (D.M. 701/94)							

INTESTATO

N.	DATI ANAGRAFICI	CODICE FISCALE	DIRITTI E ONERI REALI
1	COMUNE MONTECORVINO PUGLIANO con sede in MONTECORVINO PUGLIANO	00555180652*	(1) Proprieta' per 1/1
DATI DERIVANTI DA			
SENTENZA (ATTO DELL'AUTORITA' GIUDIZIARIA) del 18/07/2008 Trascrizione in atti dal 05/02/2016 Repertorio n.: 1104 Rogante: TRIBUNALE DI SALERNO Sede: SALERNO Registrazione: Sede: SENTENZA DI CONFISCA BENI (n. 3591.2/2016)			

Mappali Terreni Correlati

Codice Comune F480 - Sezione - Foglio 12 - Particella 1001

Unità immobiliari n. 1

Visura telematica esente per fini istituzionali

* Codice Fiscale Validato in Anagrafe Tributaria

** Si intendono escluse le "superfici di balconi, terrazzi e aree scoperte pertinenziali e accessorie, comunicanti o non comunicanti"
(cfr. Provvedimento del Direttore dell'Agenzia delle Entrate 29 marzo 2013).

LOTTO 31

**Agenzia del Territorio
CATASTO FABBRICATI
Ufficio Provinciale di
Salerno**

Dichiarazione protocollo n. SA0163045 del 05/05/2004
Planimetria di u.i.u. in Comune di Montecorvino Pugliano
Ss18 Pagliarone civ. 50/C

Identificativi Catastali:
Sezione:
Foglio: 12
Particella: 1001
Subalterno: 273

Compilata da:
Fusco Gianvito
Iscritto all'albo:
Geometri
Prov. Salerno N. 2446

Scheda n. 1 Scala 1:200

**PIANO QUARTO
SCALA B PALAZZINA C**

Sub 195

Sub 180

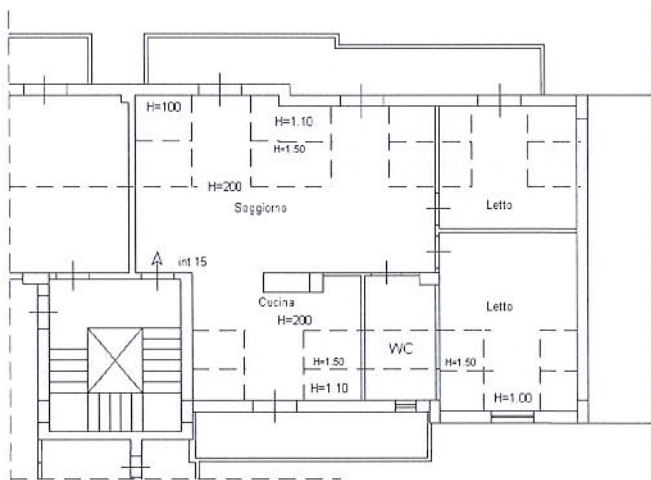

Sub 194

LOTTO 31

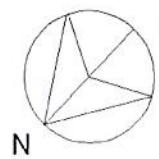

Ultima planimetria in atti

Data: 29/04/2021 - n. T82089 - Richiedente: PTONLL64T14F481W

Totale schede: 1 - Formato di acquisizione: A4(210x297) - Formato stampa richiesto: A4(210x297)

Catasto dei Fabbricati - Situazione al 29/04/2021 - Comune di MONTECORVINO PUGLIANO (F480) - < Foglio: 12 - Particella: 1001 - Subalterno: 273 >
VIA ANTONIO VIVALDI n. 50/C piano: 4;

Visura per immobile

Situazione degli atti informatizzati al 29/04/2021

Data: 29/04/2021 - Ora: 10.41.34 Fine

Visura n.: T110927 Pag: 1

Dati della richiesta	Comune di MONTECORVINO PUGLIANO (Codice: F480)
	Provincia di SALERNO
Catasto Fabbricati	Foglio: 12 Particella: 1002 Sub.: 419

Unità immobiliare

N.	DATI IDENTIFICATIVI				DATI DI CLASSAMENTO							DATI DERIVANTI DA
	Sezione Urbana	Foglio	Particella	Sub	Zona Cens.	Micro Zona	Categoria	Classe	Consistenza	Superficie Catastale	Rendita	
1		12	1002	419			A/2	4	4,5 vani	Totale: 75 m ² Totale escluse aree scoperte **: 67 m ²	Euro 244,03	VARIAZIONE TOPONOMASTICA del 21/01/2016 protocollo n. SA0015149 in atti dal 21/01/2016 VARIAZIONE DI TOPONOMASTICA- VARIAZIONE TOPONOMASTICA D'UFFICIO (n. 4881.1/2016)
Indirizzo					VIA ANTONIO VIVALDI piano: 4;							
Annotazioni					Classamento e rendita validati (D.M. 701/94)							

INTESTATO

N.	DATI ANAGRAFICI	CODICE FISCALE	DIRITTI E ONERI REALI
1	COMUNE MONTECORVINO PUGLIANO con sede in MONTECORVINO PUGLIANO	00555180652*	(1) Proprieta' per 1/1
DATI DERIVANTI DA			
SENTENZA (ATTO DELL'AUTORITA' GIUDIZIARIA) del 18/07/2008 Trascrizione in atti dal 05/02/2016 Repertorio n.: 1104 Rogante: TRIBUNALE DI SALERNO Sede: SALERNO Registrazione: Sede: SENTENZA DI CONFISCA BENI (n. 3591.2/2016)			

Mappali Terreni Correlati

Codice Comune F480 - Sezione - Foglio 12 - Particella 1002

Unità immobiliari n. 1

Visura telematica esente per fini istituzionali

* Codice Fiscale Validato in Anagrafe Tributaria

** Si intendono escluse le "superfici di balconi, terrazzi e aree scoperte pertinenziali e accessorie, comunicanti o non comunicanti"
(cfr. Provvedimento del Direttore dell'Agenzia delle Entrate 29 marzo 2013).

LOTTO 32

**Agenzia del Territorio
CATASTO FABBRICATI**
Ufficio Provinciale di
Salerno

Dichiarazione protocollo n. SA0163057 del 05/05/2004

Planimetria di u.i.u. in Comune di Montecorvino Pugliano

Ss 18 Pagliarone

civ.

Identificativi Catastali:

Sezione:

Foglio: 12

Particella: 1002

Subalterno: 419

Compilata da:
Fusco Gianvito

Iscritto all'albo:
Geometri

Prov. Salerno

N. 2446

Scheda n. 1

Scala 1:200

PIANTA QUARTO PIANO
SCALA D PALAZZINA C2

SUB 420

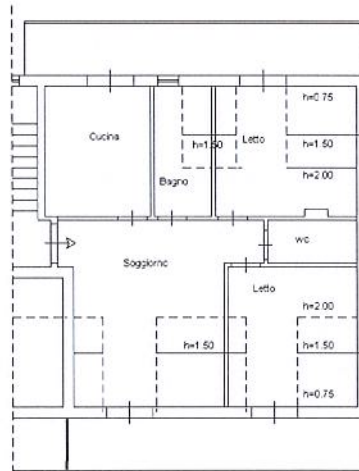

LOTTO 32



Ultima planimetria in atti

Data: 29/04/2021 - n. T110634 - Richiedente: PTONLL64T14F481W

Totale schede: 1 - Formato di acquisizione: A4(210x297) - Formato stampa richiesto: A4(210x297)

Catasto dei Fabbricati - Situazione al 29/04/2021 - Comune di MONTECORVINO PUGLIANO (F480) - < Foglio: 12 - Particella: 1002 - Subalterno: 419 >
VIA ANTONIO VIVALDI piano: 4;

Visura per immobile

Situazione degli atti informatizzati al 29/04/2021

Data: 29/04/2021 - Ora: 10.45.17 Fine

Visura n.: T113927 Pag: 1

Dati della richiesta	Comune di MONTECORVINO PUGLIANO (Codice: F480)
	Provincia di SALERNO
Catasto Fabbricati	Foglio: 12 Particella: 1002 Sub.: 420

Unità immobiliare

N.	DATI IDENTIFICATIVI				DATI DI CLASSAMENTO							DATI DERIVANTI DA
	Sezione Urbana	Foglio	Particella	Sub	Zona Cens.	Micro Zona	Categoria	Classe	Consistenza	Superficie Catastale	Rendita	
1		12	1002	420			A/2	4	2 vani	Totale: 38 m ² Totale escluse aree scoperte **: 31 m ²	Euro 108,46	VARIAZIONE TOPONOMASTICA del 22/01/2016 protocollo n. SA0015705 in atti dal 22/01/2016 VARIAZIONE DI TOPONOMASTICA- VARIAZIONE TOPONOMASTICA D'UFFICIO (n. 5166.1/2016)
Indirizzo		VIA ANTONIO VIVALDI piano: 4;										
Annotazioni		Classamento e rendita validati (D.M. 701/94)										

INTESTATO

N.	DATI ANAGRAFICI	CODICE FISCALE	DIRITTI E ONERI REALI
1	COMUNE MONTECORVINO PUGLIANO con sede in MONTECORVINO PUGLIANO	00555180652*	(1) Proprieta' per 1/1
DATI DERIVANTI DA		SENTENZA (ATTO DELL'AUTORITA' GIUDIZIARIA) del 18/07/2008 Trascrizione in atti dal 05/02/2016 Repertorio n.: 1104 Rogante: TRIBUNALE DI SALERNO Sede: SALERNO Registrazione: Sede: SENTENZA DI CONFISCA BENI (n. 3591.2/2016)	

Mappali Terreni Correlati

Codice Comune F480 - Sezione - Foglio 12 - Particella 1002

Unità immobiliari n. 1

LOTTO 33

Visura telematica esente per fini istituzionali

* Codice Fiscale Validato in Anagrafe Tributaria

** Si intendono escluse le "superfici di balconi, terrazzi e aree scoperte pertinenziali e accessorie, comunicanti o non comunicanti"
(cfr. Provvedimento del Direttore dell'Agenzia delle Entrate 29 marzo 2013).

Agenzia del Territorio
CATASTO FABBRICATI
Ufficio Provinciale di
Salerno

Dichiarazione protocollo n. SA0163066 del 05/05/2004
Planimetria di u.i.u. in Comune di Montecorvino Pugliano
Ss18 Pagliarone civ.

Identificativi Catastali:
Sezione:
Foglio: 12
Particella: 1002
Subalterno: 420

Compilata da:
Fusco Gianvito
Iscritto all'albo:
Geometri
Prov. Salerno N. 2446

Scheda n. 1 Scala 1:200

PIANTA QUARTO PIANO
SCALA D PALAZZINA C2

SUB 421

SUB 419

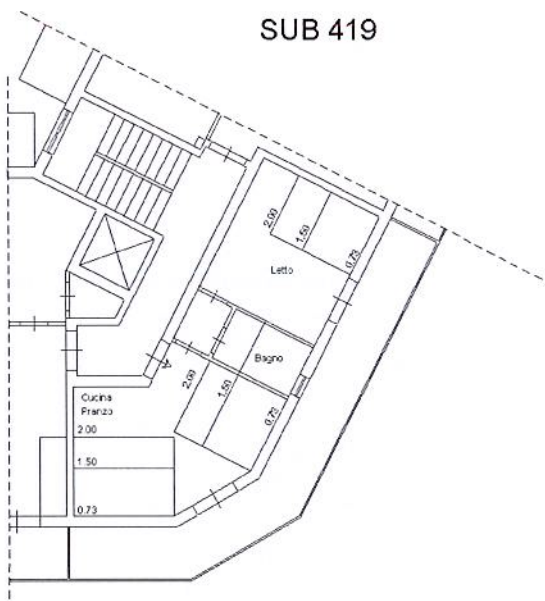

LOTTO 33

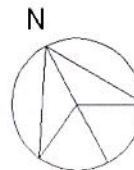

Ultima planimetria in atti

Data: 29/04/2021 - n. T113762 - Richiedente: PTONLL64T14F481W

Totale schede: 1 - Formato di acquisizione: A4(210x297) - Formato stampa richiesto: A4(210x297)

Catasto dei Fabbricati - Situazione al 29/04/2021 - Comune di MONTECORVINO PUGLIANO (F480) - < Foglio: 12 - Particella: 1002 - Subalterno: 420 >
VIA ANTONIO VIVALDI piano: 4;

Visura per immobile

Situazione degli atti informatizzati al 29/04/2021

Data: 29/04/2021 - Ora: 10.47.08 Fine

Visura n.: T115488 Pag: 1

Dati della richiesta	Comune di MONTECORVINO PUGLIANO (Codice: F480)
	Provincia di SALERNO
Catasto Fabbricati	Foglio: 12 Particella: 1002 Sub.: 421

Unità immobiliare

N.	DATI IDENTIFICATIVI				DATI DI CLASSAMENTO							DATI DERIVANTI DA
	Sezione Urbana	Foglio	Particella	Sub	Zona Cens.	Micro Zona	Categoria	Classe	Consistenza	Superficie Catastale	Rendita	
1		12	1002	421			A/2	4	4,5 vani	Totale: 83 m ² Totale escluse aree scoperte **: 75 m ²	Euro 244,03	VARIAZIONE TOPONOMASTICA del 22/01/2016 protocollo n. SA0015706 in atti dal 22/01/2016 VARIAZIONE DI TOPONOMASTICA- VARIAZIONE TOPONOMASTICA D'UFFICIO (n. 5167.1/2016)
Indirizzo		VIA ANTONIO VIVALDI SNC piano: 4;										
Annotazioni		Classamento e rendita validati (D.M. 701/94)										

INTESTATO

N.	DATI ANAGRAFICI	CODICE FISCALE	DIRITTI E ONERI REALI
1	COMUNE MONTECORVINO PUGLIANO con sede in MONTECORVINO PUGLIANO	00555180652*	(1) Proprieta' per 1/1
DATI DERIVANTI DA		SENTENZA (ATTO DELL'AUTORITA' GIUDIZIARIA) del 18/07/2008 Trascrizione in atti dal 05/02/2016 Repertorio n.: 1104 Rogante: TRIBUNALE DI SALERNO Sede: SALERNO Registrazione: Sede: SENTENZA DI CONFISCA BENI (n. 3591.2/2016)	

Mappali Terreni Correlati

Codice Comune F480 - Sezione - Foglio 12 - Particella 1002

Unità immobiliari n. 1

LOTTO 34

Visura telematica esente per fini istituzionali

* Codice Fiscale Validato in Anagrafe Tributaria

** Si intendono escluse le "superfici di balconi, terrazzi e aree scoperte pertinenziali e accessorie, comunicanti o non comunicanti"
(cfr. Provvedimento del Direttore dell'Agenzia delle Entrate 29 marzo 2013).

Agenzia del Territorio
CATASTO FABBRICATI
Ufficio Provinciale di
Salerno

Dichiarazione protocollo n. SA0163080 del 05/05/2004

Planimetria di u.i.u. in Comune di Montecorvino Pugliano

Ss18 Pagliarone

civ. SNC

Identificativi Catastali:

Sezione:

Foglio: 12

Particella: 1002

Subalterno: 421

Compilata da:
Fusco Gianvito

Iscritto all'albo:
Geometri

Prov. Salerno

N. 2446

Scheda n. 1

Scala 1:200

PIANTA QUARTO PIANO
SCALA D PALAZZINA C2

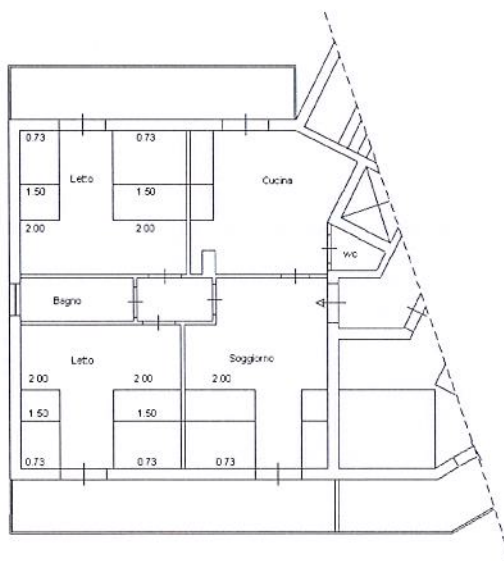

SUB 420

LOTTO 34

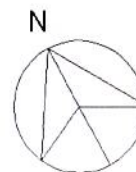

Ultima planimetria in atti

Data: 29/04/2021 - n. T115332 - Richiedente: PTONLL64T14F481W

Totale schede: 1 - Formato di acquisizione: A4(210x297) - Formato stampa richiesto: A4(210x297)

Catasto dei Fabbricati - Situazione al 29/04/2021 - Comune di MONTECORVINO PUGLIANO (F480) - < Foglio: 12 - Particella: 1002 - Subalterno: 421 >
VIA ANTONIO VIVALDI SNC piano: 4;