

# COMUNE MONTECORVINO PUGLIANO

*Provincia SALERNO*



**ELABORATO " C " Visure e planimetrie catastali**

## Visura per immobile

### Situazione degli atti informatizzati al 23/04/2020

<b>Dati della richiesta</b>	<b>Comune di MONTECORVINO PUGLIANO ( Codice: F480)</b>
	<b>Provincia di SALERNO</b>
<b>Catasto Fabbricati</b>	<b>Foglio: 4 Particella: 658 Sub.: 1</b>

#### Unità immobiliare

N.	DATI IDENTIFICATIVI				DATI DI CLASSAMENTO							DATI DERIVANTI DA
	Sezione Urbana	Foglio	Particella	Sub	Zona Cens.	Micro Zona	Categoria	Classe	Consistenza	Superficie Catastale	Rendita	
<b>1</b>		<b>4</b>	<b>658</b>	<b>1</b>			<b>B/1</b>	<b>U</b>	<b>1885 m<sup>3</sup></b>	<b>Totale: 657 m<sup>2</sup></b>	<b>Euro 2.531,16</b>	Variazione del 09/11/2015 - Inserimento in visura dei dati di superficie.

<b>Indirizzo</b>	VIA LUIGI GRIECO n. 7 n. 9 piano: T-1;
<b>Annotazioni</b>	classamento e rendita non rettificati entro dodici mesi dalla data di iscrizione in atti della dichiarazione (D.M. 701/94)

#### INTESTATO

N.	DATI ANAGRAFICI	CODICE FISCALE	DIRITTI E ONERI REALI
1	COMUNE DI MONTECORVINO PUGLIANO con sede in MONTECORVINO PUGLIANO	00555180652*	(1) Proprieta` per 1/1
<b>DATI DERIVANTI DA</b>	COSTITUZIONE del 17/09/2010 protocollo n. SA0459221 in atti dal 17/09/2010 Registrazione: COSTITUZIONE (n. 8625.1/2010)		

Mappali Terreni Correlati

**Codice Comune F480 - Sezione - Foglio 4 - Particella 658**

Unità immobiliari n. 1

Visura telematica esente per fini istituzionali

\* Codice Fiscale Validato in Anagrafe Tributaria

Agenzia del Territorio  
**CATASTO FABBRICATI**  
 Ufficio provinciale di  
**Salerno**

Dichiarazione protocollo n. SA0459221 del 17/09/2010  
 Planimetria di u.i.u. in Comune di Montecorvino Pugliano  
 Via Luigi Grieco civ. 7-8

Identificativi Catastali:  
 Sezione:  
 Foglio: 4  
 Particella: 658  
 Subalterno: 1

Compilata da:  
 Della Corte Paolo  
 Iscritto all'albo:  
 Geometri  
 Prov. Salerno N. 4607

Data: 23/04/2020 - n. T42555 - Richiedente: PT0NLL64T14F481W  
 Totale schede: 1 - Formato di acquisizione: A3(297x420) - Formato stampa richiesto: A3(297x420)  
 Ultima planimetria in atti  
 PARCHEGGIO COMUNALE

n. 1 Scala 1: 200

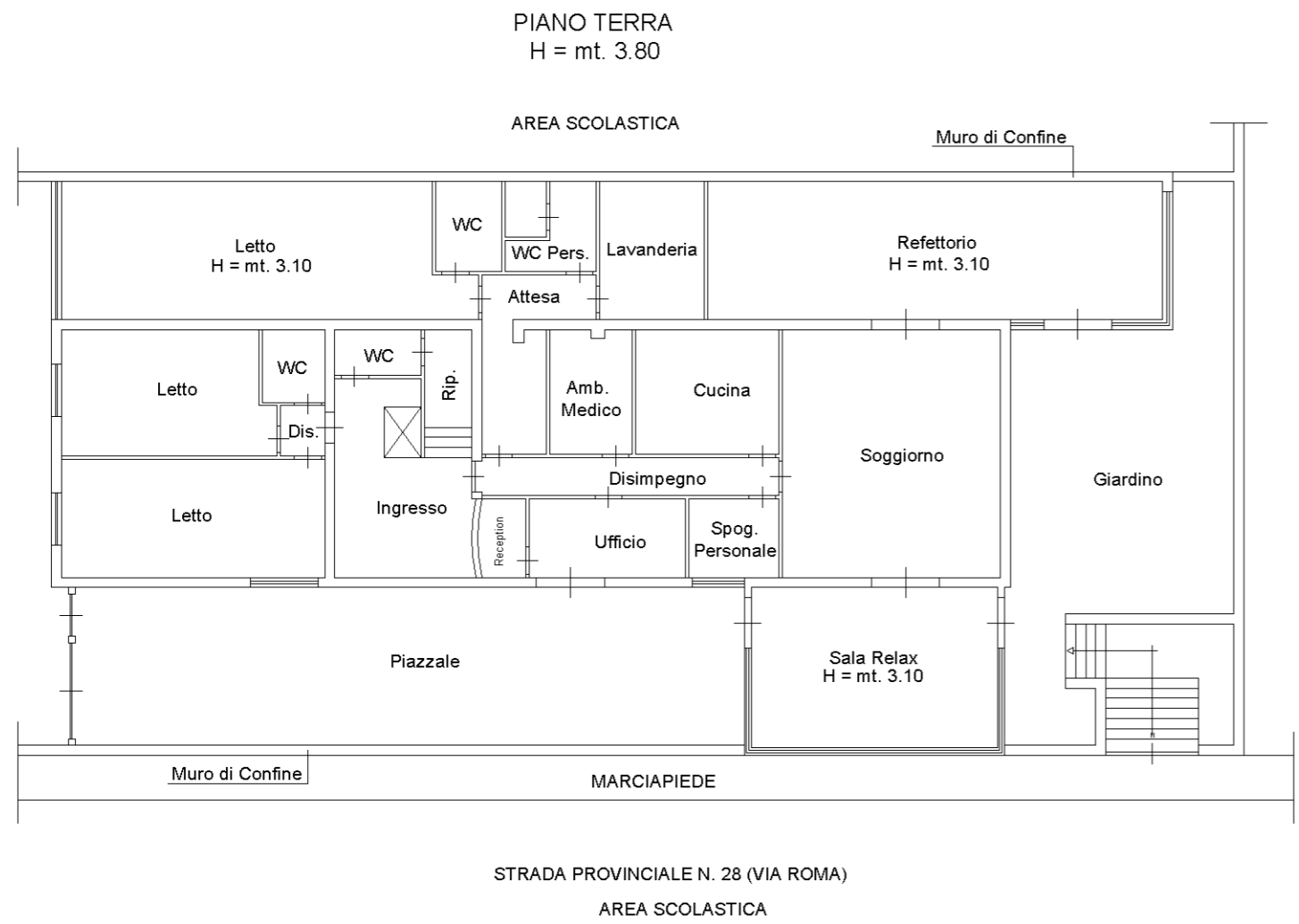

AREA COMUNALE

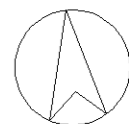

Data: 23/04/2020 - n. T42555 - Richiedente: PT0NLL64T14F481W