

COMUNE MONTECORVINO PUGLIANO

Provincia SALERNO



ELABORATO " D " Grafici

PLANIMETRIA GENERALE
STATO DEI LUOGHI - Rapp. 1:300

VIA LUIGI GRIECO

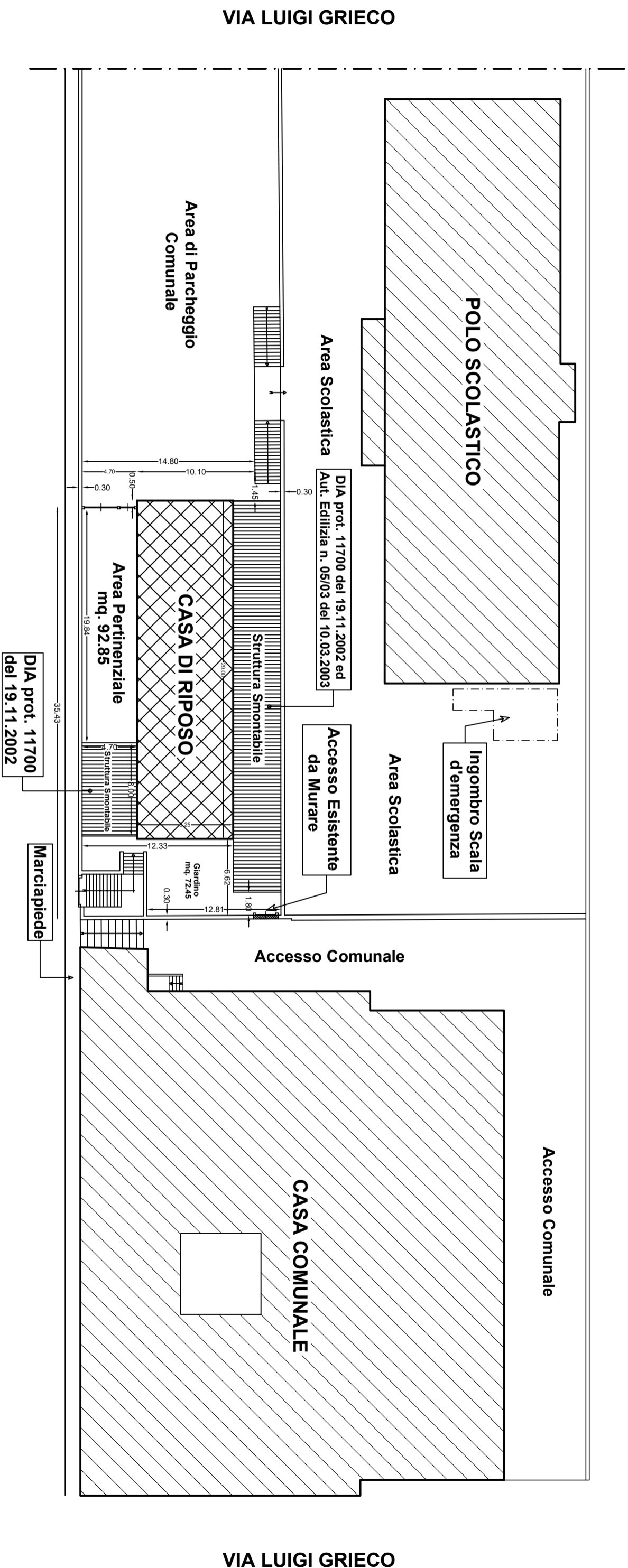

VIA LUIGI GRIECO

Area di Parcheggio
Comunale

Area Scolastica

DIA prot. 11700 del 19.11.2002 ed
Aut. Edilizia n. 05/03 del 10.03.2003

POLO SCOLASTICO

Ingombro Scala
d'emergenza

Area Scolastica

Accesso Esistente
da Murare

Struttura Smontabile

CASA DI RIPOSO

Area Pertinenziale
mq. 92.85

Struttura Smontabile

DIA prot. 11700
del 19.11.2002

Marciapiede

Accesso Comunale

Accesso Comunale

CASA COMUNALE

VIA LUIGI GRIECO

STRADA PROVINCIALE N. 28 (VIA ROMA)

PIANTA PIANO TERRA
Rapp. 1:100 - H = mt. 3.80

AREA SCOLASTICA

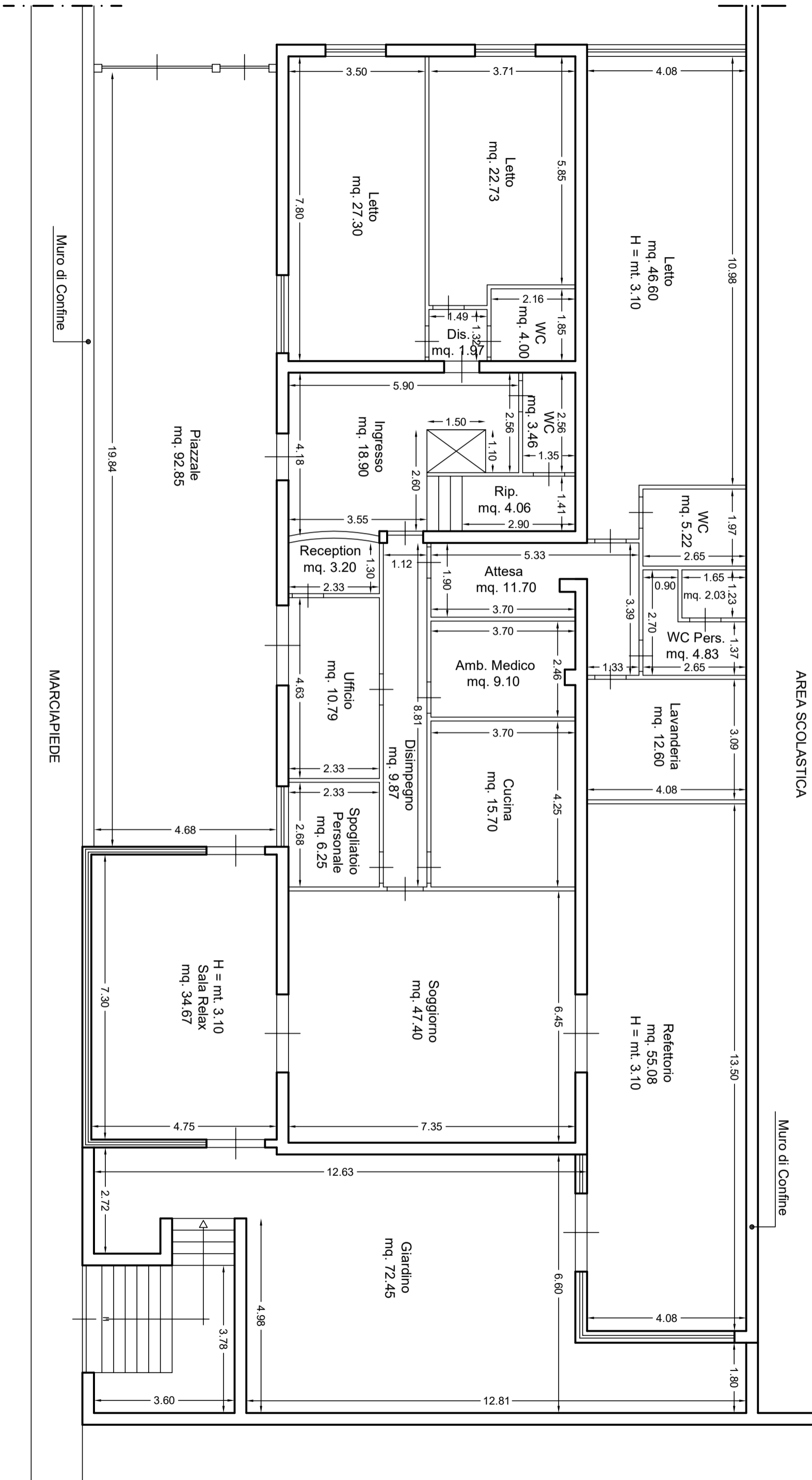

STRADA PROVINCIALE N. 28 (VIA ROMA)

